

PC1 - Localisation du projet

Projet de parc photovoltaïque de Ussel - "Rue des Moulins" (19)

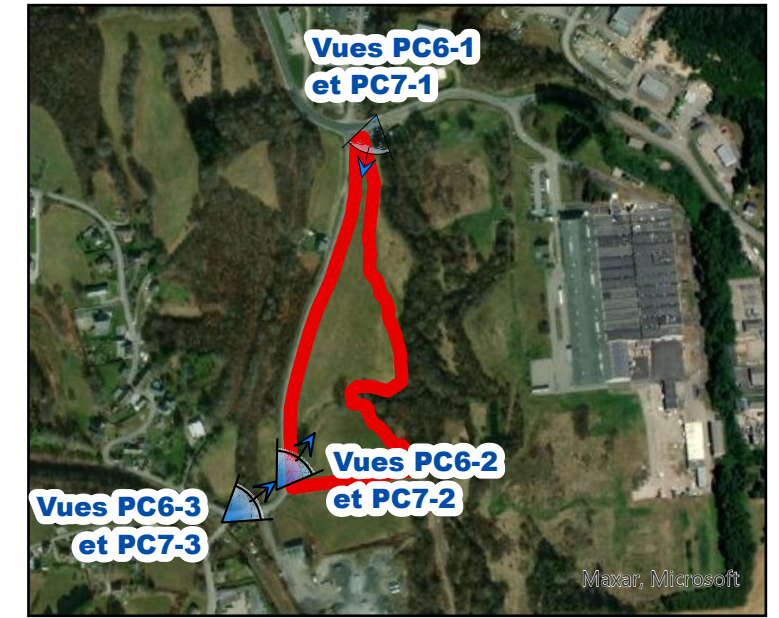
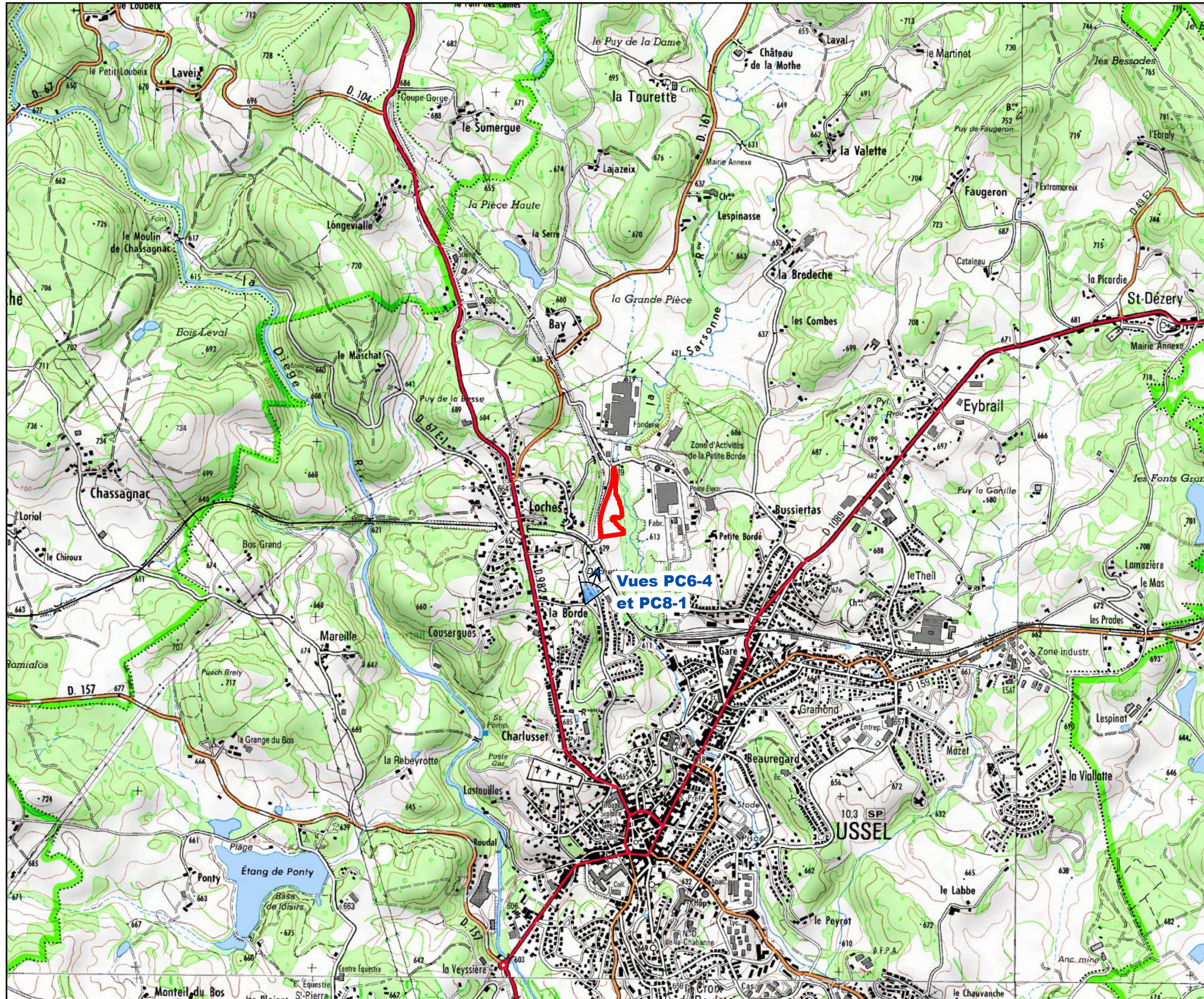

Légende

 Aire d'étude

FREDERIQUE
LONCHAMPT
ARCHITECTE
60 rue Thiers - 39000 Verpillouse
03 90 05 78 72
architecte@lonchampt.com
N° Ordre 080319
SRET 799 511 191 00014
APE 7111Z

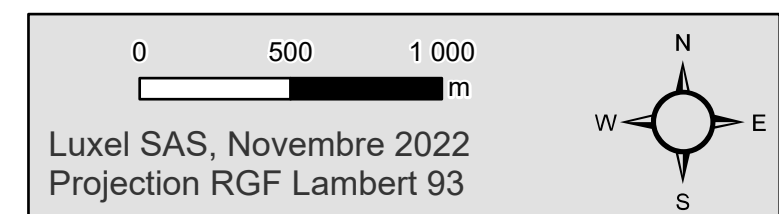

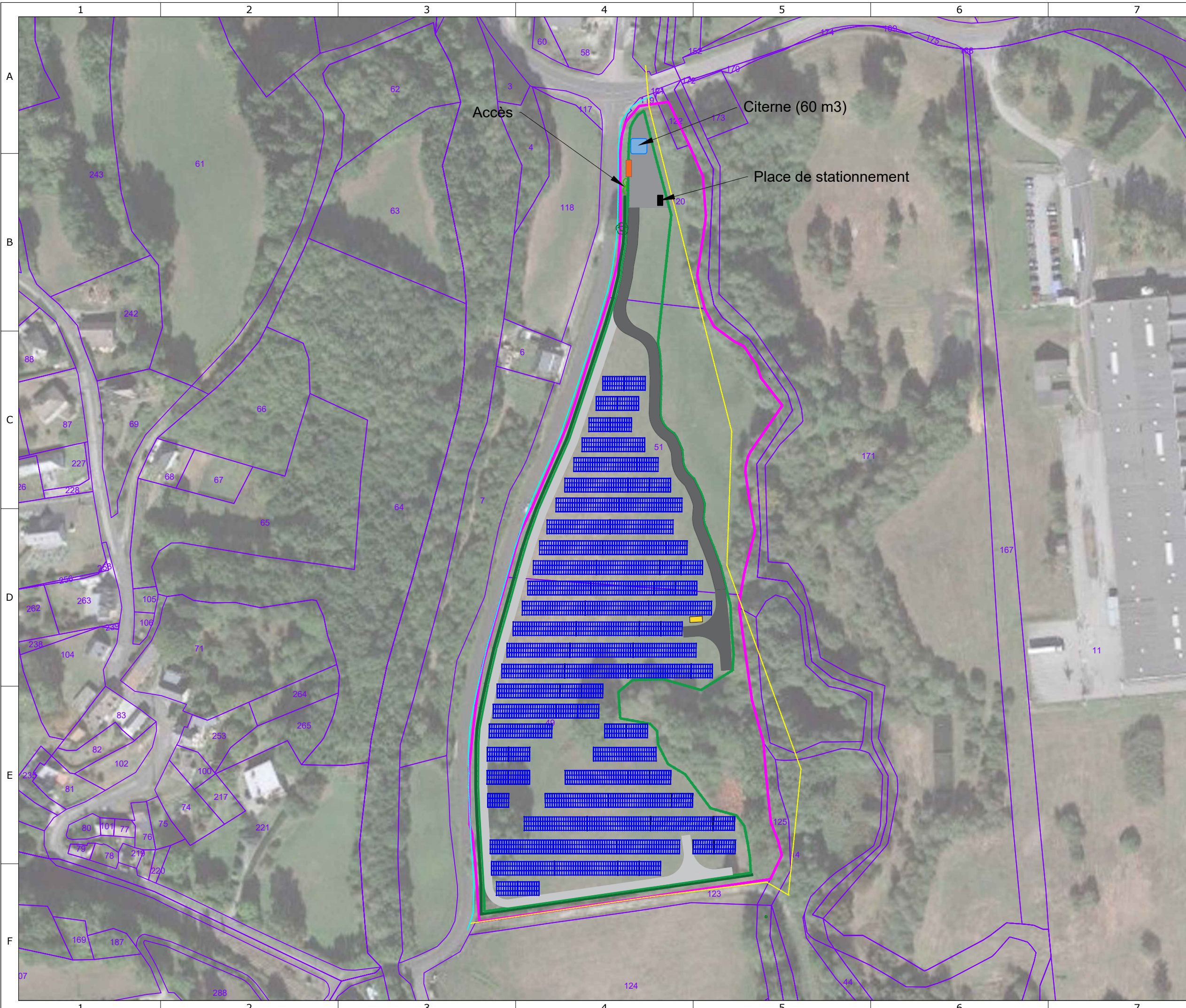

Projet photovoltaïque

SAS CPV SUN 40

Immeuble Le Blasco
 966 Avenue Raymond Dugrand
 CS66014
 34060 Montpellier

PC2-1 Plan de masse et implantation

Référence	Rue des Moulins
Commune	Ussel (19)
Section	AC
Parcelle(s)	49, 51, 120

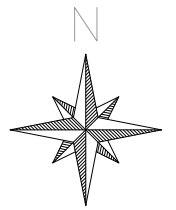

Informations

Surface clôturée	2,60 ha

- Unité foncière
- Limites cadastrales
- Rangée de panneaux photovoltaïque
- Clôture
- Zone de déchargement
- Voirie semi-perméable
- Voirie périphérique
- Poste de livraison
- Poste de transformation
- Haie paysagère
- Arbre à conserver
- Installation souterraine de communication électronique
- Canalisation souterraine d'assainissement

Aucun raccordement aux réseaux d'eaux usées, d'eau potable et d'eau pluviale n'est prévu

La localisation du raccordement électrique et téléphone est en attente de validation des services consultés

Echelle	1:1750
Format d'impression	A3
Unité des mesures	Mètres

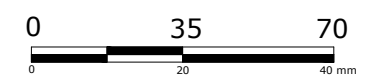

	Date	Nom
Editeur	28/11/2021	OLA
Contrôle	30/11/2021	NCH

FREDERIQUE
 LONCHAPT
 ARCHITECTE

EDNA 1995-2021
 01 43 00 00 00
 17 rue de la République
 34000 Montpellier
 SIRET 799 511 191 00014
 APE 7112Z

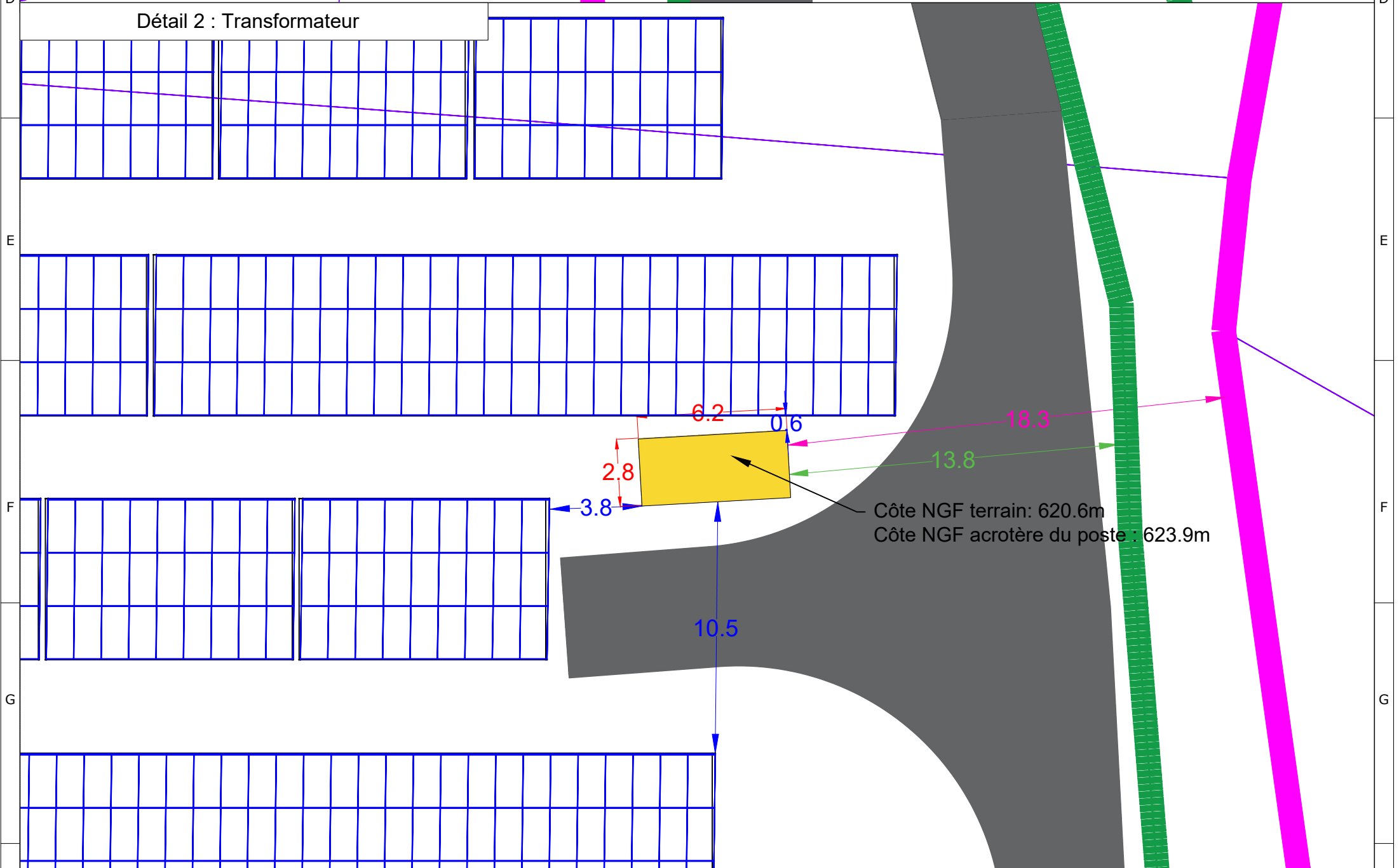

Projet photovoltaïque		PC2-3b		Informations							
Référence	Rue des Moulins	Plan de masse Dimensions des constructions		Surface clôturée	2,60 ha	Unité foncière Limites cadastrales Clôture Poste de livraison Poste de transformation Distance poste-unité foncière		Panneaux photovoltaïques Voirie semi-perméable Zone de déchargement Dimensions du poste Distance poste-panneaux Distance poste-clôture			
Commune	Ussel (19)							0 5 10 0 25 50 mm		N Echelle 1/200 Format A3 Unité Mètres	
Section	AC			Date	Nom						
Parcelle(s)	49, 51, 120			Editeur	28/11/2022	OLA					
SAS CPV SUN 40 Immeuble Le Blasco 966 Avenue Raymond Dugrand CS66014 34060 Montpellier		Contrôle	30/11/2022	NCH							

1 2 3 4 5 6

A B C D E F G H

PC2-3b

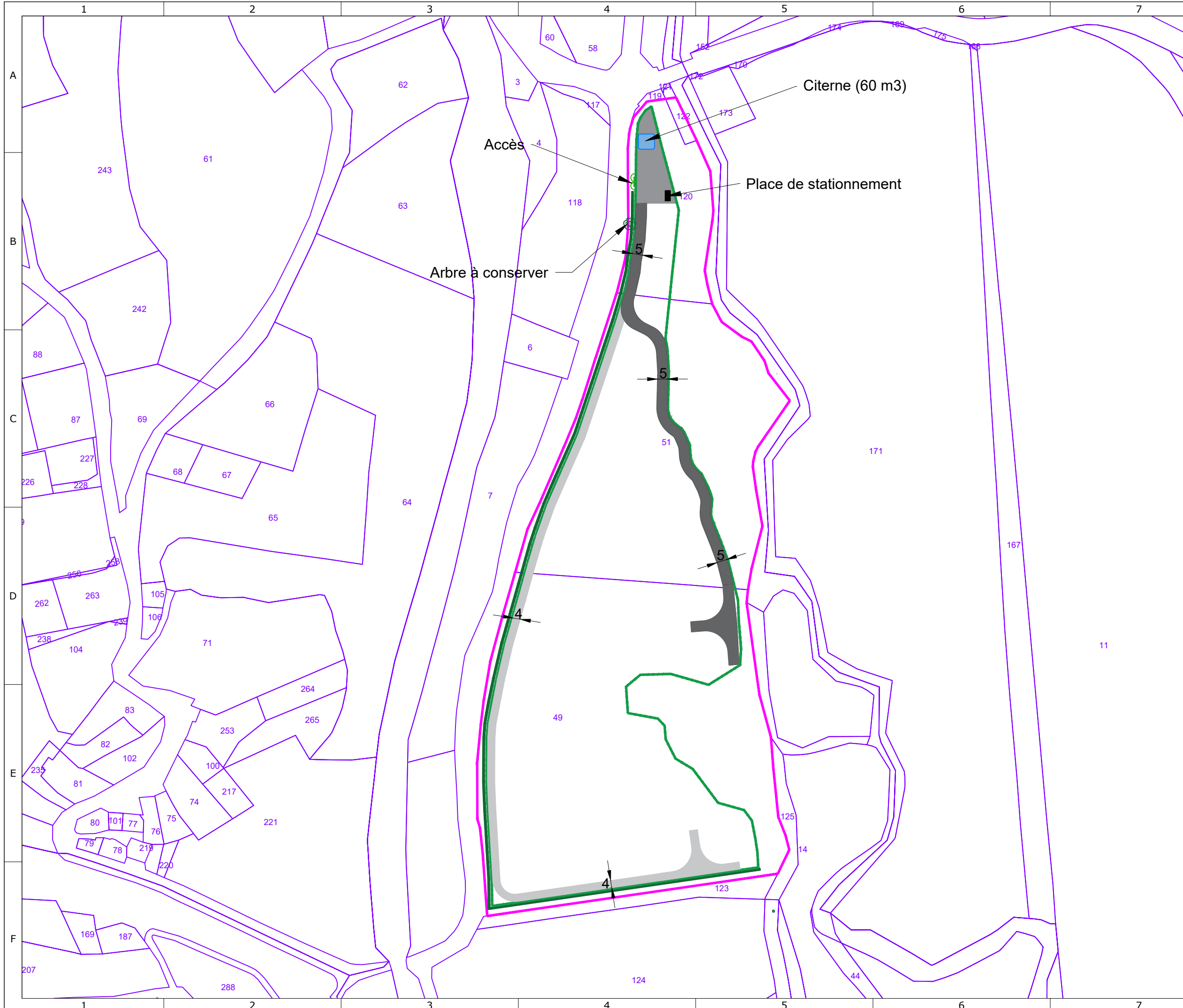

Projet photovoltaïque

SAS CPV SUN 40
 Immeuble Le Blasco
 966 Avenue Raymond Dugrand
 CS66014
 34060 Montpellier

PC2-4 Plan de masse Aménagements

Référence	Rue des Moulins
Commune	Ussel (19)
Section	AC
Parcelle(s)	49, 51, 120

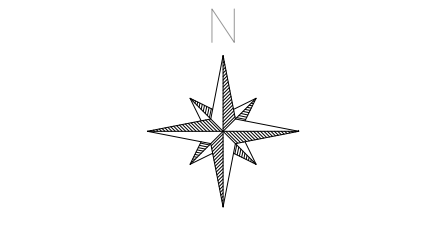

Informations

Surface clôturée	2,60 ha

- Unité foncière
- Limites cadastrales
- Clôture
- Voie semi-perméable
- Voie périphérique
- Zone de déchargement
- ← XX → Côte voirie
- Haie paysagère
- Arbre à conserver

Le rayon de courbure de chaque virage est de 11°
 Aucun raccordement aux réseaux d'eaux usées, d'eau potable et d'eau pluviales n'est prévu
 La localisation du raccordement électrique et téléphone est en attente de validation des services consultés

Echelle	1:1750
Format d'impression	A3
Unité des mesures	Mètres

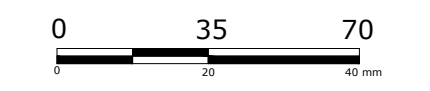

	Date	Nom
Editeur	28/11/2021	OLA
Contrôle	30/11/2021	NCH



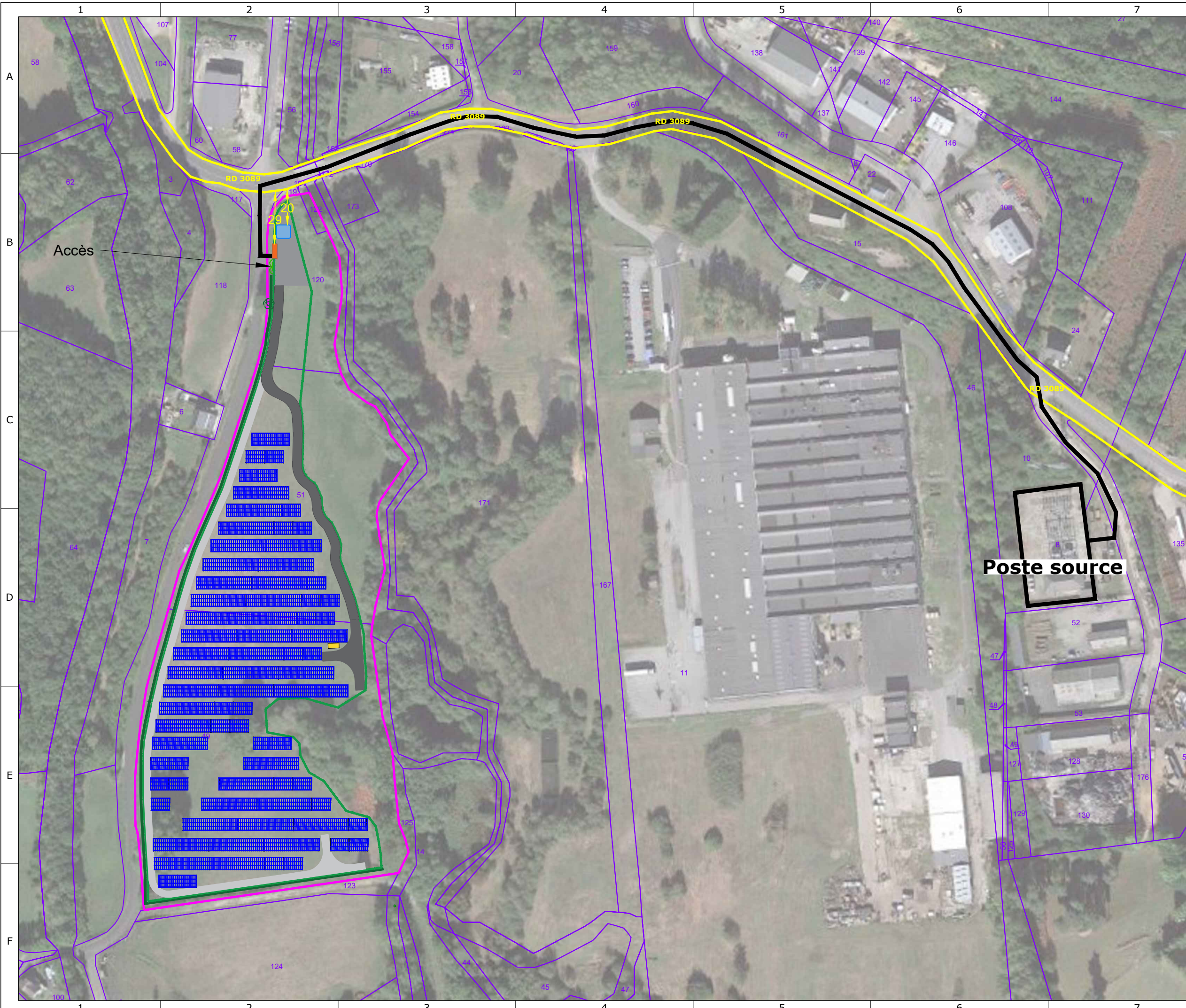

Projet photovoltaïque
SAS CPV SUN 40
 Immeuble Le Blasco
 966 Avenue Raymond Dugrand
 CS66014
 34060 Montpellier

PC2-1
Plan de masse
Accès et Raccordement

Référence	Rue des Moulins
Commune	Ussel (19)
Section	AC
Parcelle(s)	49, 51, 120

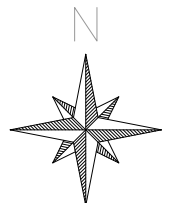

Informations	
Surface clôturée	2,60 ha

- Unité foncière
- Limites cadastrales
- Rangée de panneaux photovoltaïque
- Clôture
- Zone de déchargement
- Voirie semi-perméable
- Voirie périphérique
- Poste de livraison
- Poste de transformation
- Citerne incendie (60m3)
- Haie paysagère
- Arbre à conserver
- XX— Distance avec la RD 3089
- Tracé de raccordement au réseau électrique entrant

Echelle	1:2000
Format d'impression	A3
Unité des mesures	Mètres

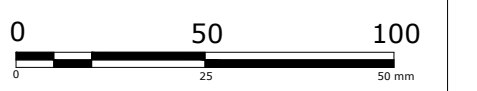

	Date	Nom
Editeur	28/11/2021	OLA
Contrôle	30/11/2021	NCH

FREDERIQUE
 LONCHAPT
 ARCHITECTE
 63 rue des...
 34000 Montpellier
 07 69 11 11 11
 09 51 11 11 11
 09 51 11 11 11

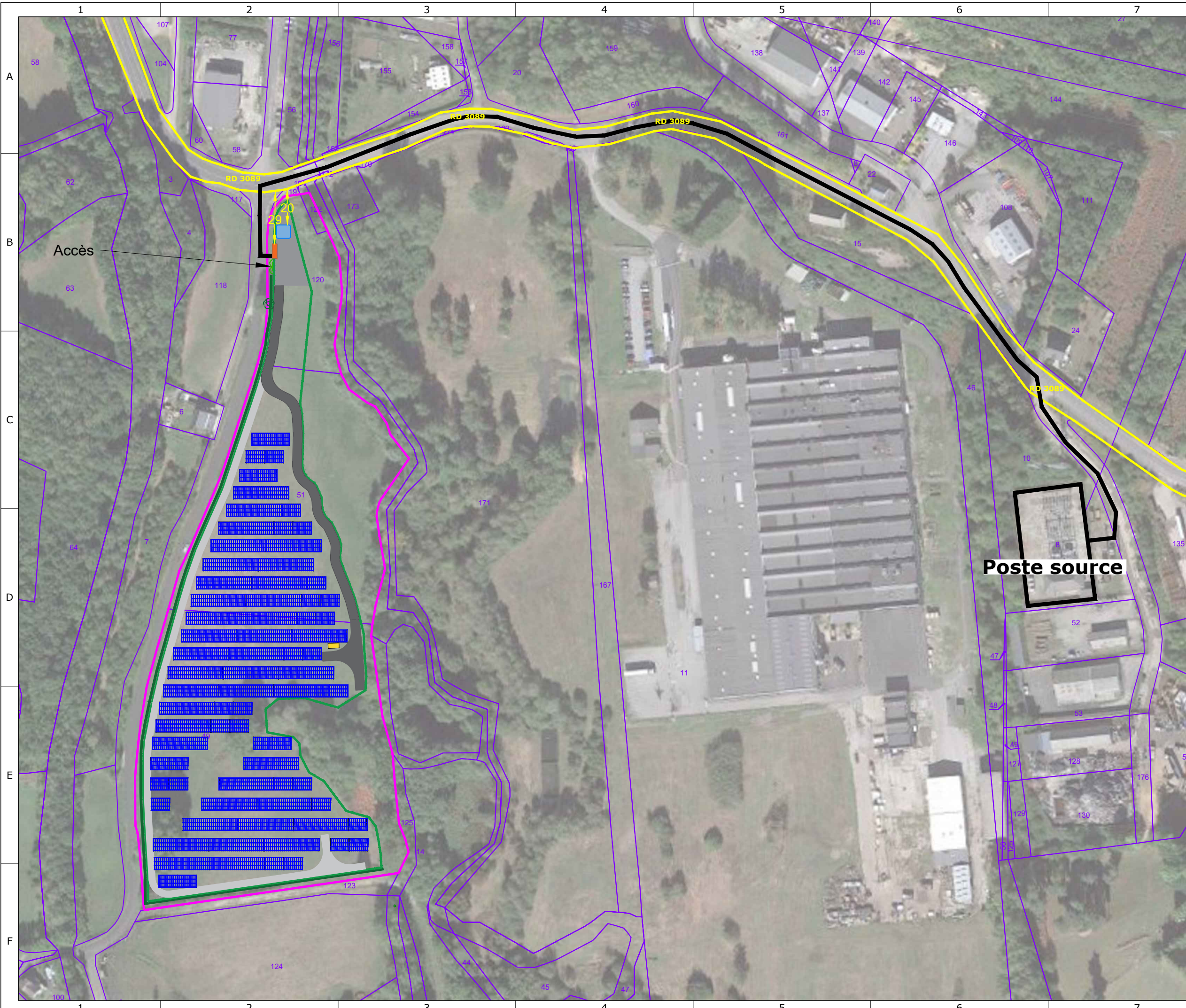

Projet photovoltaïque
SAS CPV SUN 40
 Immeuble Le Blasco
 966 Avenue Raymond Dugrand
 CS66014
 34060 Montpellier

PC2-1
Plan de masse
Accès et Raccordement

Référence	Rue des Moulins
Commune	Ussel (19)
Section	AC
Parcelle(s)	49, 51, 120

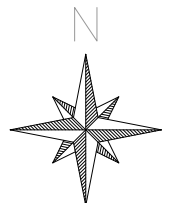

Informations	
Surface clôturée	2,60 ha

- Unité foncière
- Limites cadastrales
- ▒ Rangée de panneaux photovoltaïque
- Clôture
- ▒ Zone de déchargement
- ▒ Voirie semi-perméable
- ▒ Voirie périphérique
- ▒ Poste de livraison
- ▒ Poste de transformation
- ▒ Citerne incendie (60m3)
- Haie paysagère
- ⊗ Arbre à conserver
- XX— Distance avec la RD 3089
- Tracé de raccordement au réseau électrique entrant

Echelle	1:2000
Format d'impression	A3
Unité des mesures	Mètres

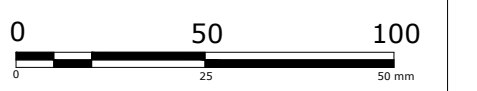

	Date	Nom
Editeur	28/11/2021	OLA
Contrôle	30/11/2021	NCH

FREDERIQUE
 LONCHAPT
 ARCHITECTE
 63000 Clermont-Ferrand
 04 77 12 12 12
 frederique@lonchapt.com
 04 77 12 12 12
 SIRET 799 511 193 00014
 APE 7112Z

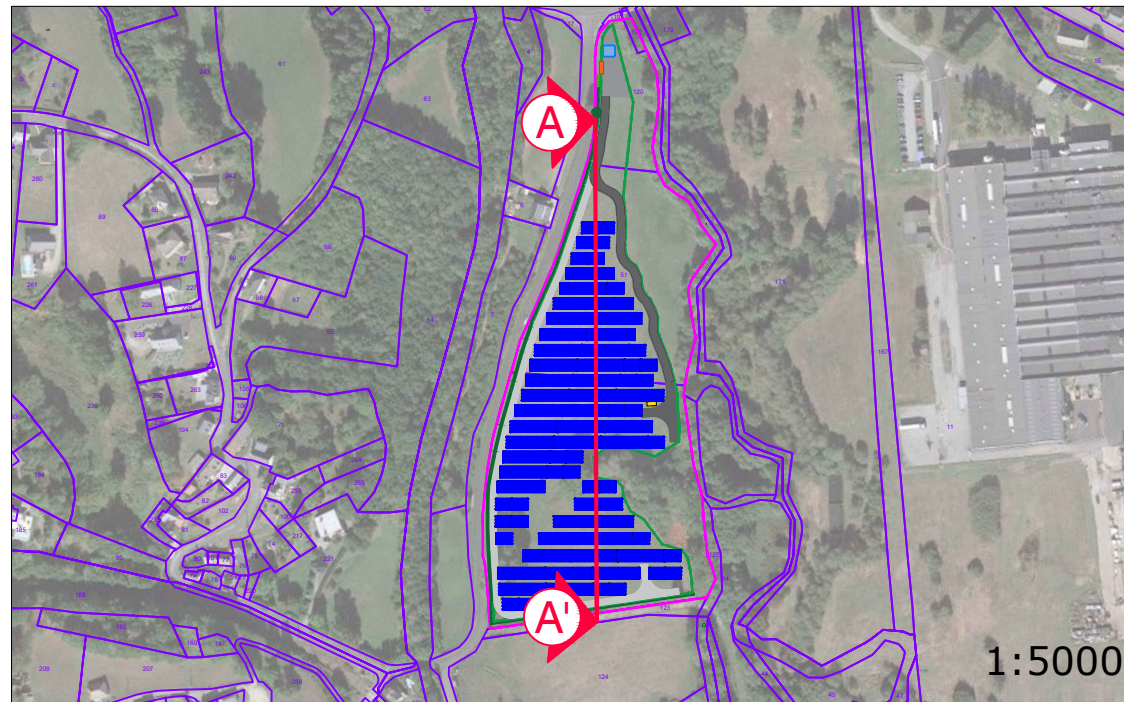

Projet photovoltaïque

SAS CPV SUN 40

Immeuble Le Blasco
966 Avenue Raymond Dugrand
CS66014
34060 Montpellier

PC3a
Coupe du terrain et des constructions

Référence	Rue des Moulins
Commune	Ussel (19)
Section	AC
Parcelle(s)	49, 51, 120

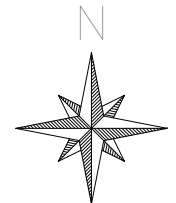

Informations

Surface clôturée	2,60 ha

- Terrain projet
- Zone à terrasser
- Panneau photovoltaïque

A-A' - 1:1100 (Global)

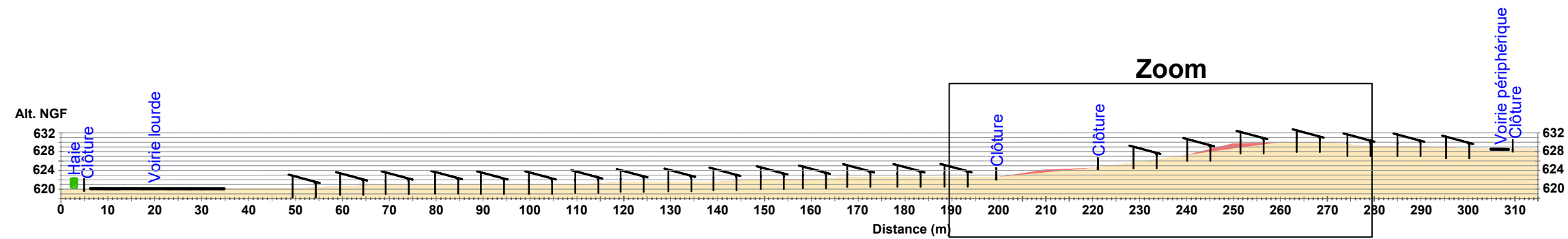

A-A' - 1:400 (Zoom)

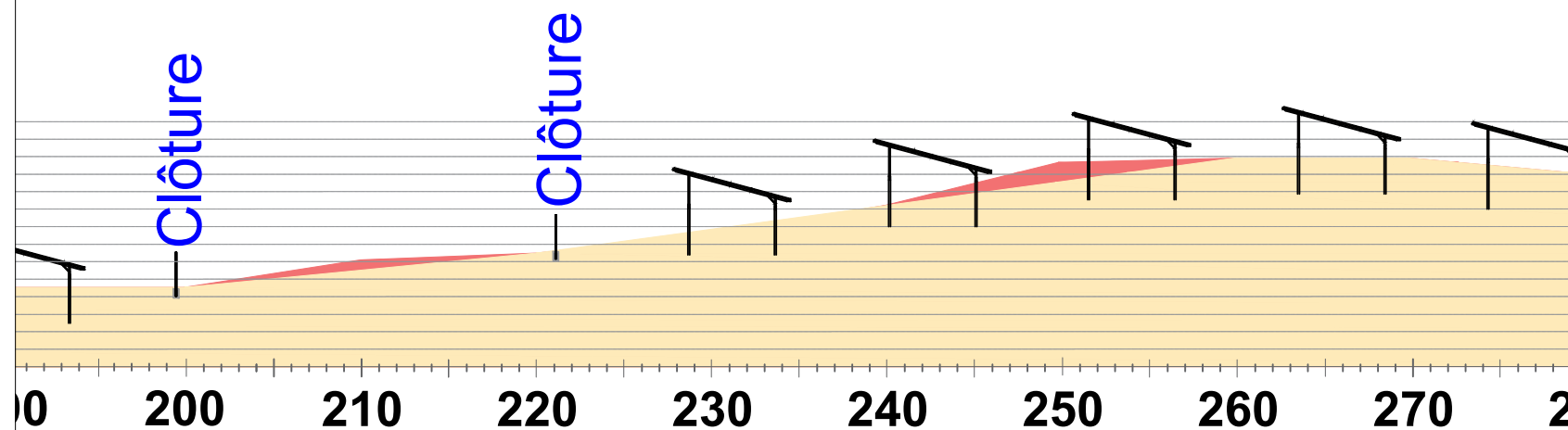

Echelle	Variable
Format d'impression	A3
Unité des mesures	Mètres

	Date	Nom
Editeur	28/11/2021	OLA
Contrôle	30/11/2021	NCH

FREDERIQUE
LONCHAPT
ARCHITECTE
© 2021 Tous droits réservés
10 rue des Moulins
34060 Montpellier
07 82 00 01 19
SIRET 799 511 161 00014
APE 7112Z

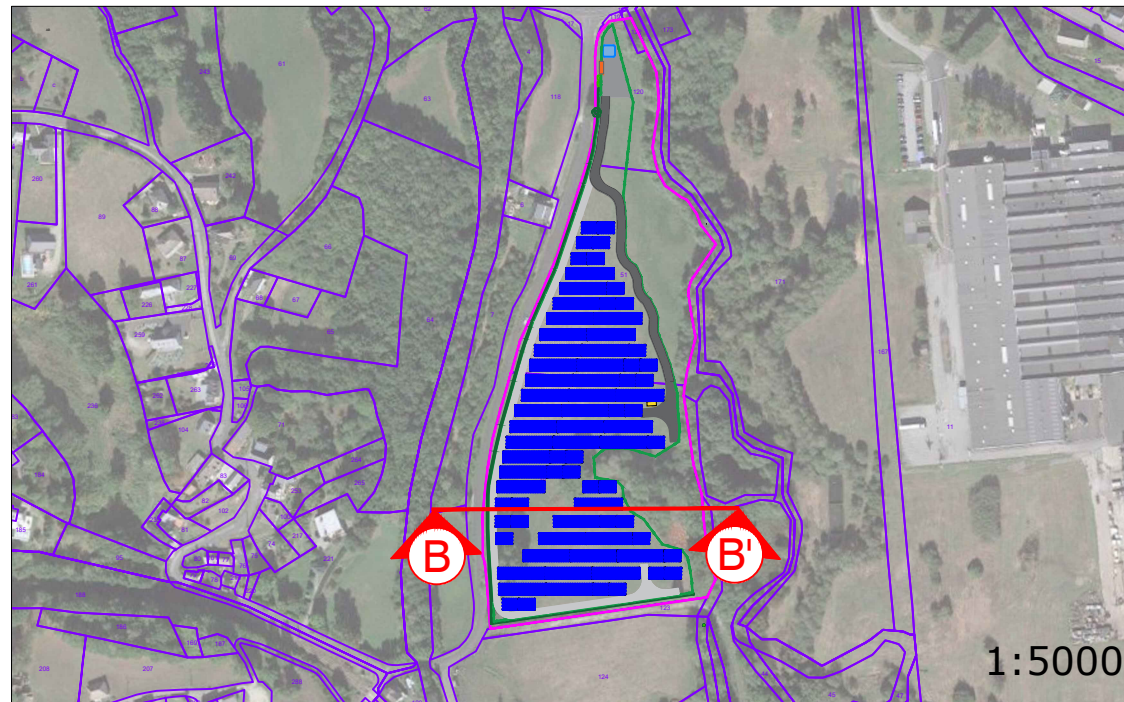

Projet photovoltaïque

SAS CPV SUN 40

Immeuble Le Blasco
966 Avenue Raymond Dugrand
CS66014
34060 Montpellier

PC3b
Coupe du terrain et des constructions

Référence	Rue des Moulins
Commune	Ussel (19)
Section	AC
Parcelle(s)	49, 51, 120

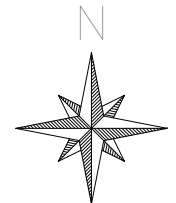

Informations

Surface clôturée	2,60 ha

- Terrain projet
- Zone à terrasser
- Panneau photovoltaïque

B-B' - 1:600 (Global)

Zoom

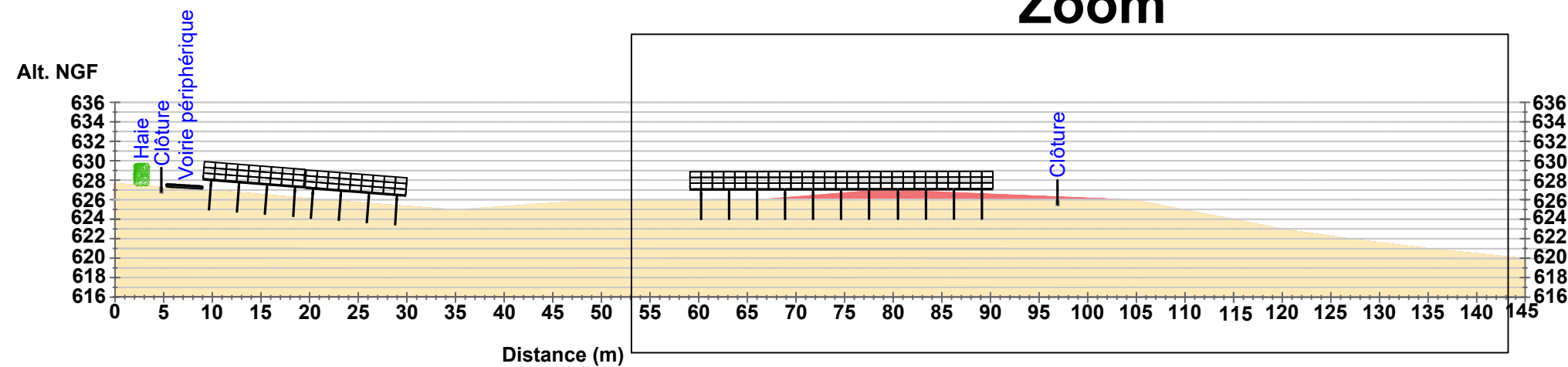

B-B' - 1:400 (Zoom)

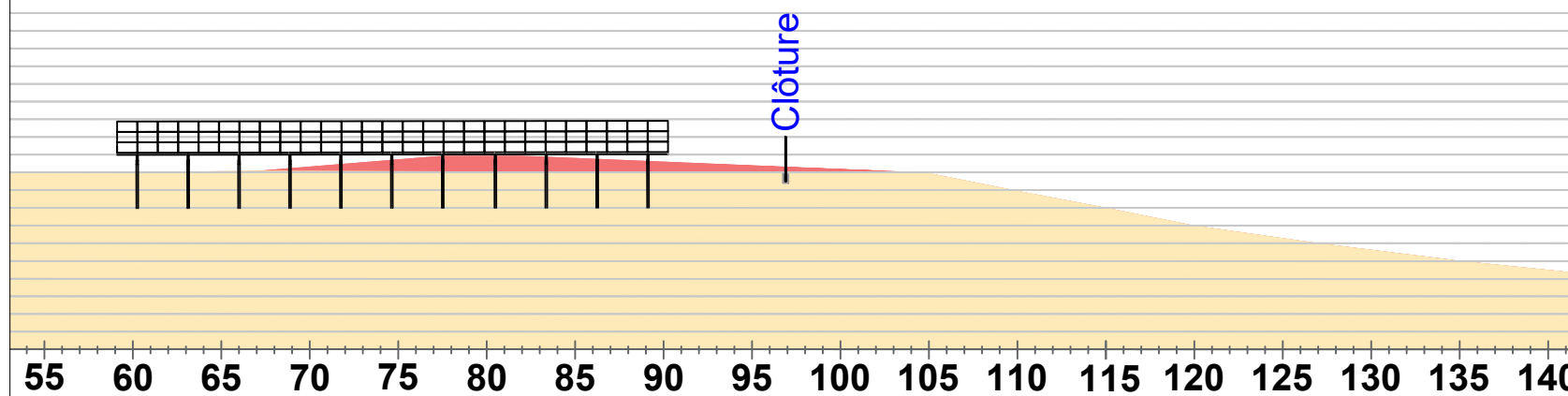

Echelle	Variable
Format d'impression	A3
Unité des mesures	Mètres

	Date	Nom
Editeur	28/11/2021	OLA
Contrôle	30/11/2021	NCH

FREDERIQUE
LONCHAPT
ARCHITECTE
© tous droits réservés
10 rue des Moulins
34060 Montpellier
Droits 000110
SIRET 799 511 161 00014
APE 7112Z

C-C' - Citerne incendie

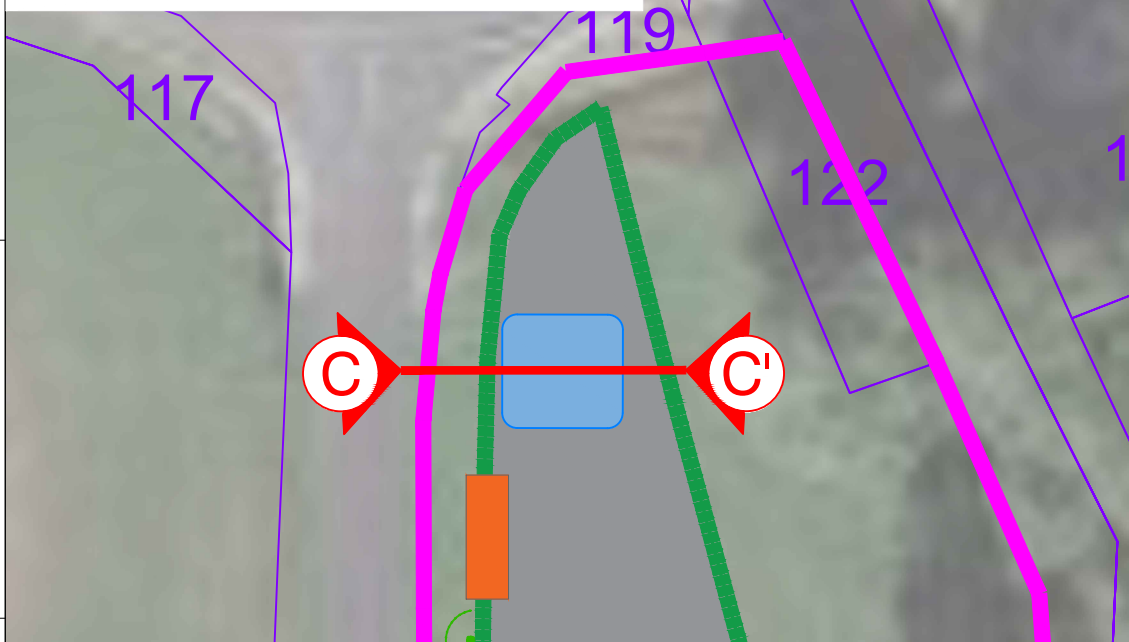

Alt. NGF

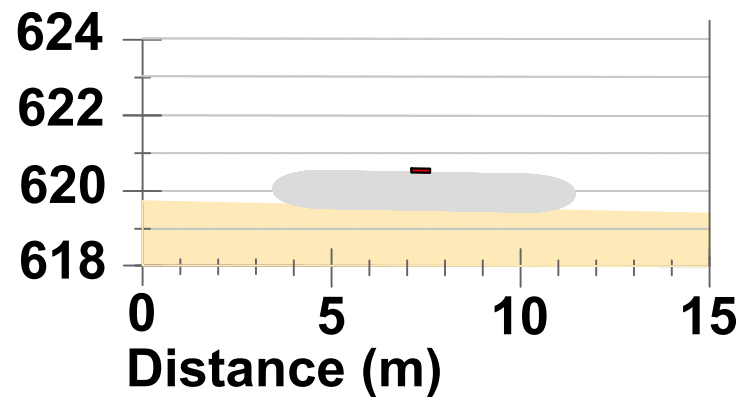

Installation ne nécessitant aucun remblai ou déblai

1:500

D-D' - Poste de transformation

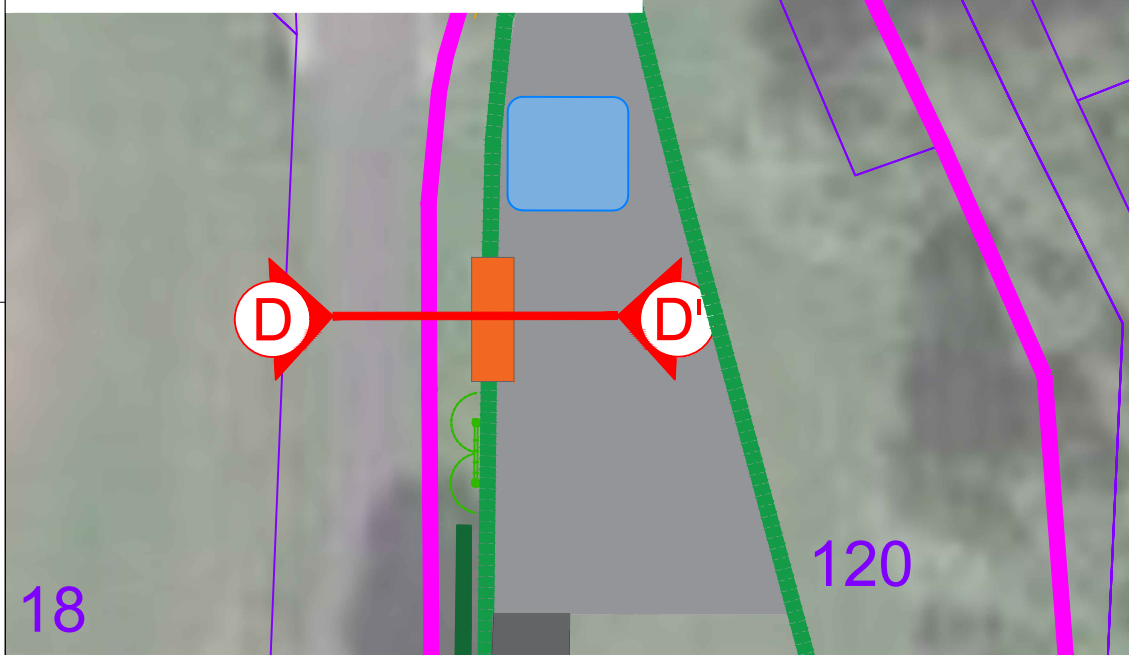

Alt. NGF

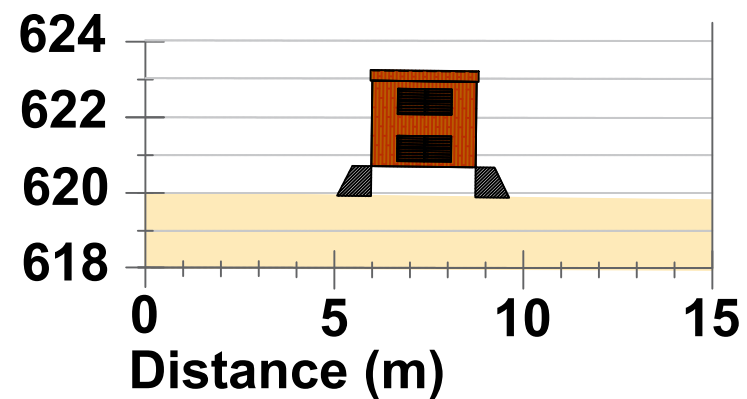

Installation ne nécessitant aucun remblai ou déblai

1:500

E-E' - Poste de livraison

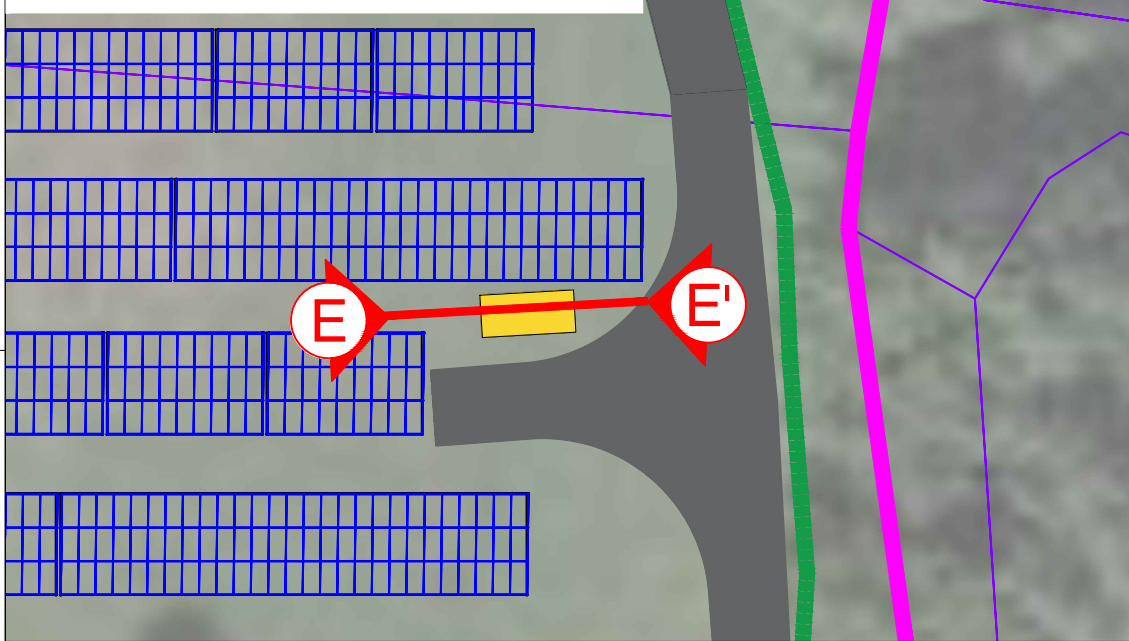

Alt. NGF

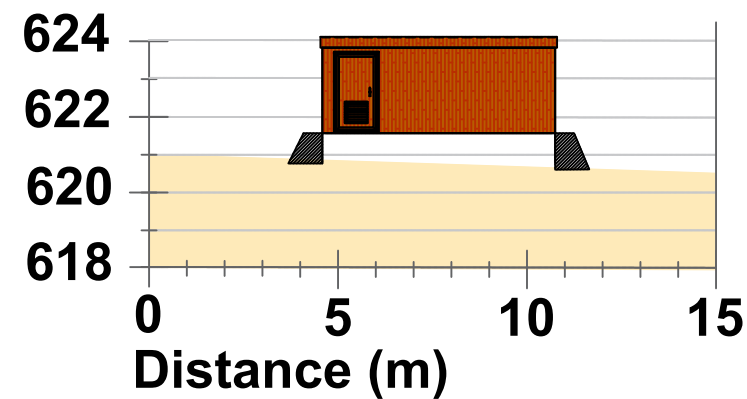

Installation ne nécessitant aucun remblai ou déblai

1:500

Projet photovoltaïque

SAS CPV SUN 40

Immeuble Le Blasco
966 Avenue Raymond Dugrand
CS66014
34060 Montpellier

PC3c
Coupe du terrain et des constructions

Référence	Rue des Moulins
Commune	Ussel (19)
Section	AC
Parcelle(s)	49, 51, 120



Informations

Surface clôturée	2,60 ha

Terrain projet

Echelle	Variable
Format d'impression	A3
Unité des mesures	Mètres

	Date	Nom
Editeur	28/11/2021	OLA
Contrôle	30/11/2021	NCH

FREDERIQUE
LONCHAPT
ARCHITECTE
© 2021 Tous droits réservés
10 rue des Moulins
34060 Montpellier
SIRET 799 511 161 00014
APE 7112Z

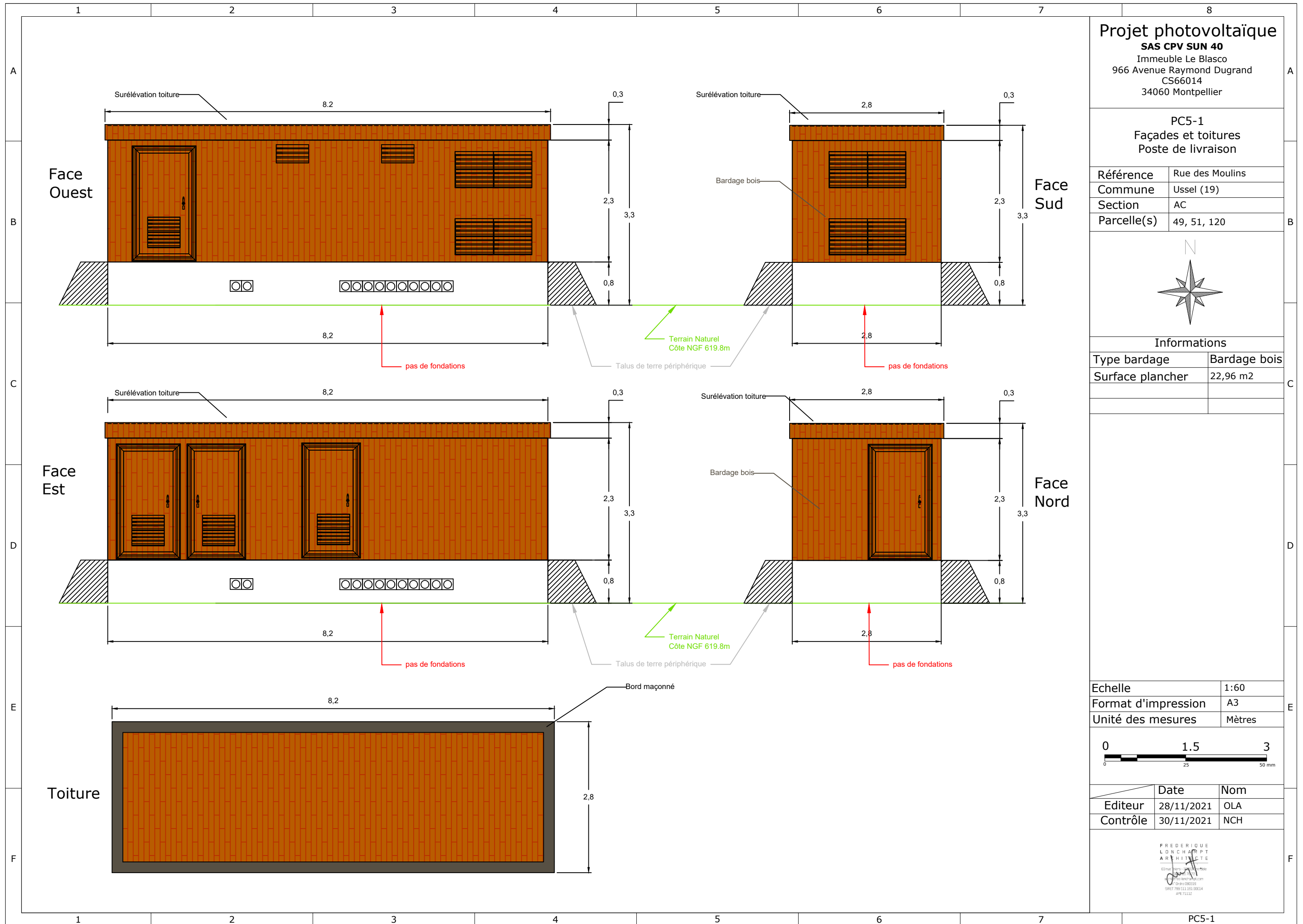

Projet photovoltaïque
SAS CPV SUN 40
 Immeuble Le Blasco
 966 Avenue Raymond Dugrand
 CS66014
 34060 Montpellier

PC5-1
 Façades et toitures
 Poste de livraison

Référence	Rue des Moulins
Commune	Ussel (19)
Section	AC
Parcelle(s)	49, 51, 120

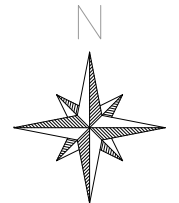

Informations

Type bardage	Bardage bois
Surface plancher	22,96 m2

Echelle	1:60
Format d'impression	A3
Unité des mesures	Mètres



	Date	Nom
Editeur	28/11/2021	OLA
Contrôle	30/11/2021	NCH

FREDERIQUE
 LONCHAMP
 ARCHITECTE
 60 rue des...
 34000 Montpellier
 04 67 00 03 19
 SIRET 799 511 191 00014
 APE 7312Z

Projet photovoltaïque

SAS CPV SUN 40

Immeuble Le Blasco
966 Avenue Raymond Dugrand
CS66014
34060 Montpellier

PC5-2
Façades et toitures
Poste de transformation

Référence	Rue des Moulins
Commune	Ussel (19)
Section	AC
Parcelle(s)	49, 51, 120



Informations

Type bardage	Bardage bois
Surface plancher	17,36 m2

Echelle	1:60
Format d'impression	A3
Unité des mesures	Mètres

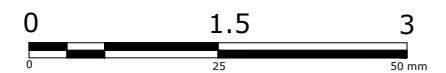

	Date	Nom
Editeur	28/11/2021	OLA
Contrôle	30/11/2021	NCH

FREDERIQUE
LONCHAPT
ARCHITECTE
03 99 19 00 00
f.lonchapt@architecte.com
19 rue de la République
34000 Montpellier
SIRET 799 51 333 00014
APE 7112Z

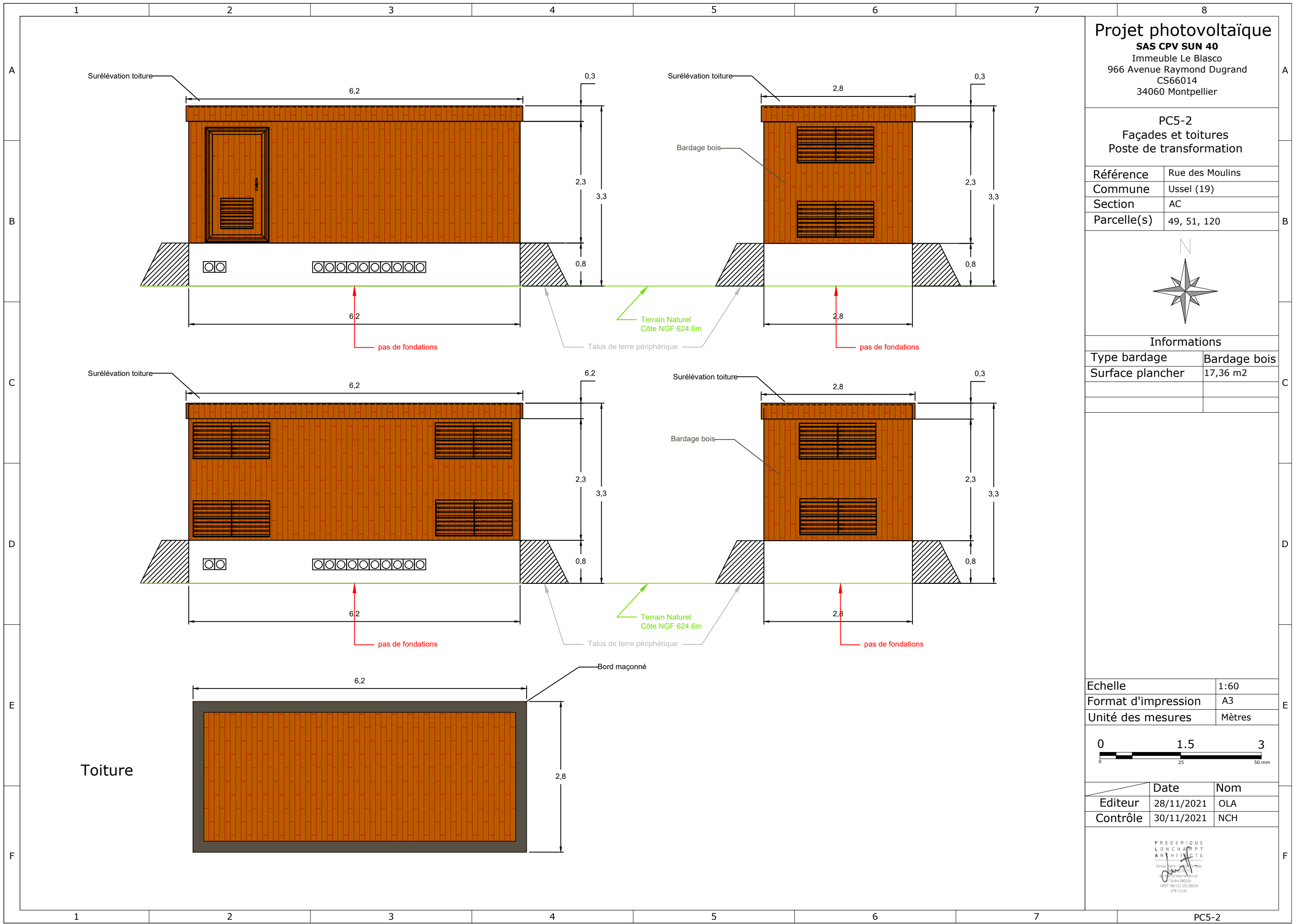

Projet photovoltaïque
SAS CPV SUN 40
 Immeuble Le Blasco
 966 Avenue Raymond Dugrand
 CS66014
 34060 Montpellier

PC5-3a
 Façades et toitures
 Structure support et modules photovoltaïque

Référence	Rue des Moulins
Commune	Ussel (19)
Section	AC
Parcelle(s)	49, 51, 120

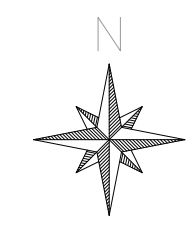

Informations

Couleur structure acier	RAL 9007
-------------------------	----------

Vue de profil

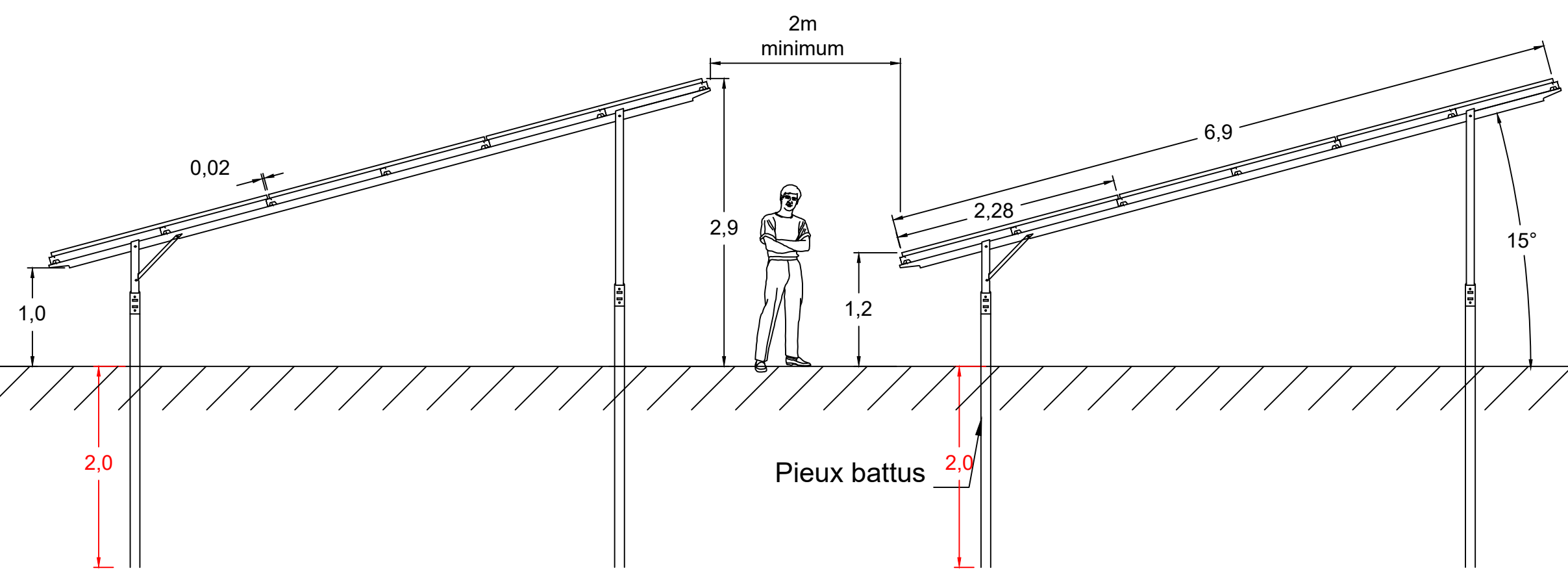

Echelle	1:50
Format d'impression	A3
Unité des mesures	Mètres

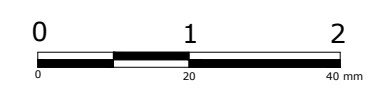

	Date	Nom
Editeur	28/11/2021	OLA
Contrôle	30/11/2021	NCH

F R E D E R I Q U E
 L O N C H A R P T
 A R C H I T E C T E
 63 rue des Moulins
 34060 Montpellier
 SIRET 799 111 191 00014
 APE 7112

Projet photovoltaïque

SAS CPV SUN 40

Immeuble Le Blasco
966 Avenue Raymond Dugrand
CS66014
34060 Montpellier

PC5-3b
Façades et toitures
Structure support et modules
photovoltaïque

Référence	Rue des Moulins
Commune	Ussel (19)
Section	AC
Parcelle(s)	49, 51, 120

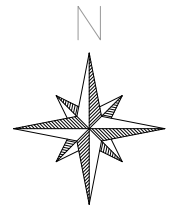

Informations

Couleur structure acier	RAL 9007

Echelle	1:200
Format d'impression	A3
Unité des mesures	Mètres



	Date	Nom
Editeur	28/11/2021	OLA
Contrôle	30/11/2021	NCH

FREDERIQUE
LONCHART
ARCHITECTE

Vue avant

Vue arrière

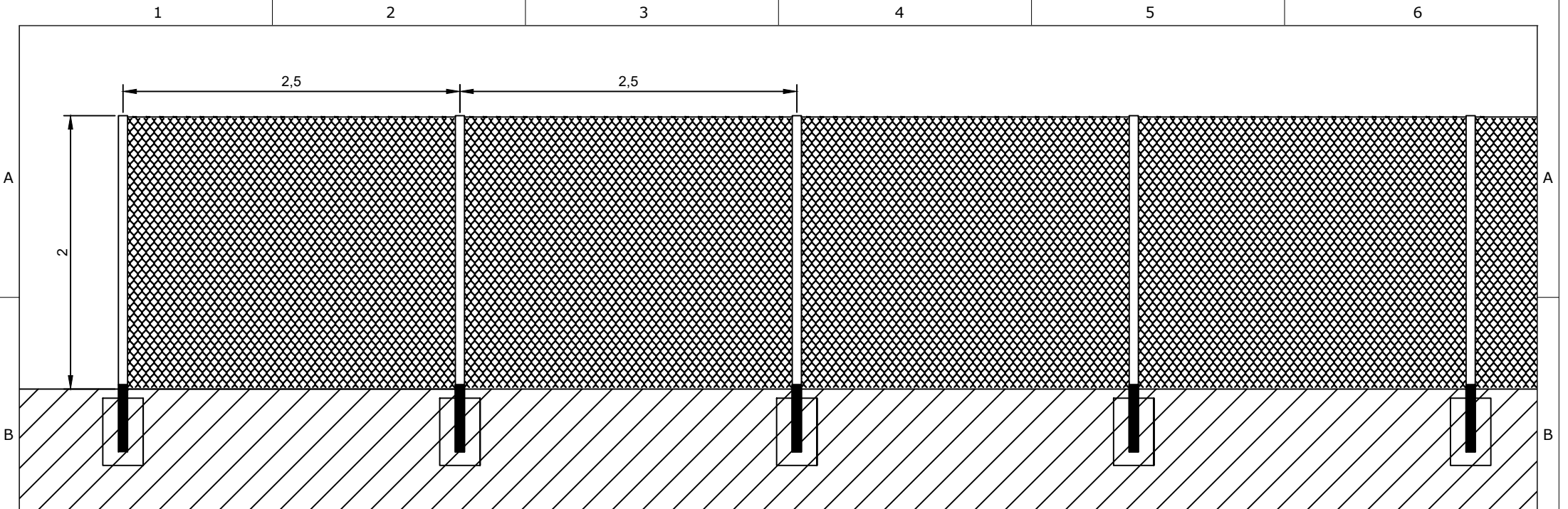

Vue de face: clôture fils acier soudés et poteaux de support
 Matériau: acier galvanisé thermolaqués
 Couleur: Acier galvanisé RAL 6011 (vert réséda)

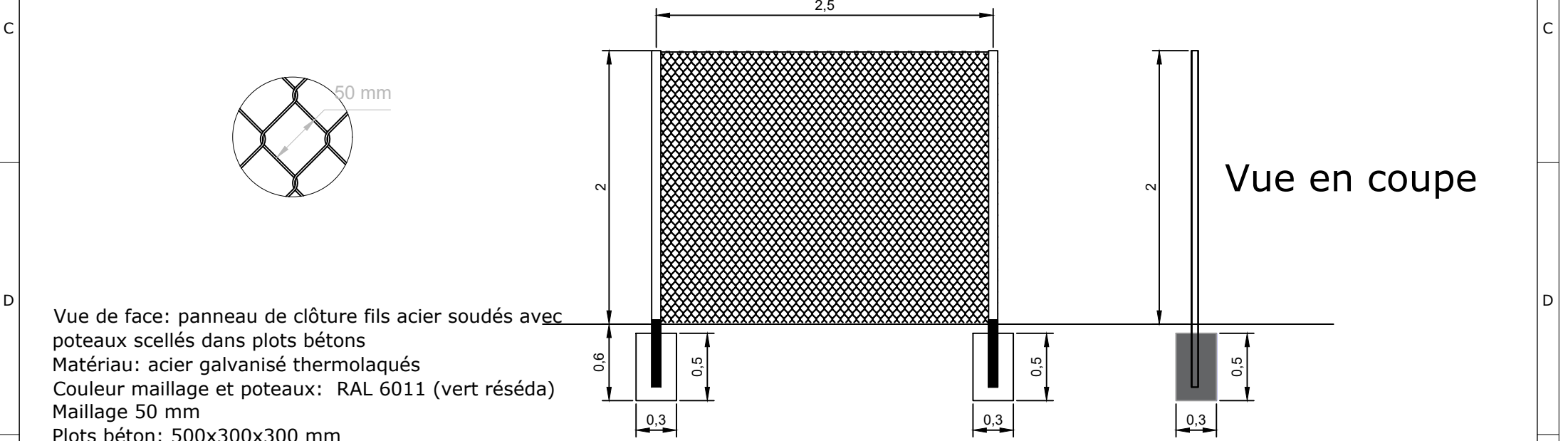

Vue en coupe

Vue de face: panneau de clôture fils acier soudés avec poteaux scellés dans plots bétons
 Matériau: acier galvanisé thermolaqués
 Couleur maillage et poteaux: RAL 6011 (vert réséda)
 Maillage 50 mm
 Plots béton: 500x300x300 mm

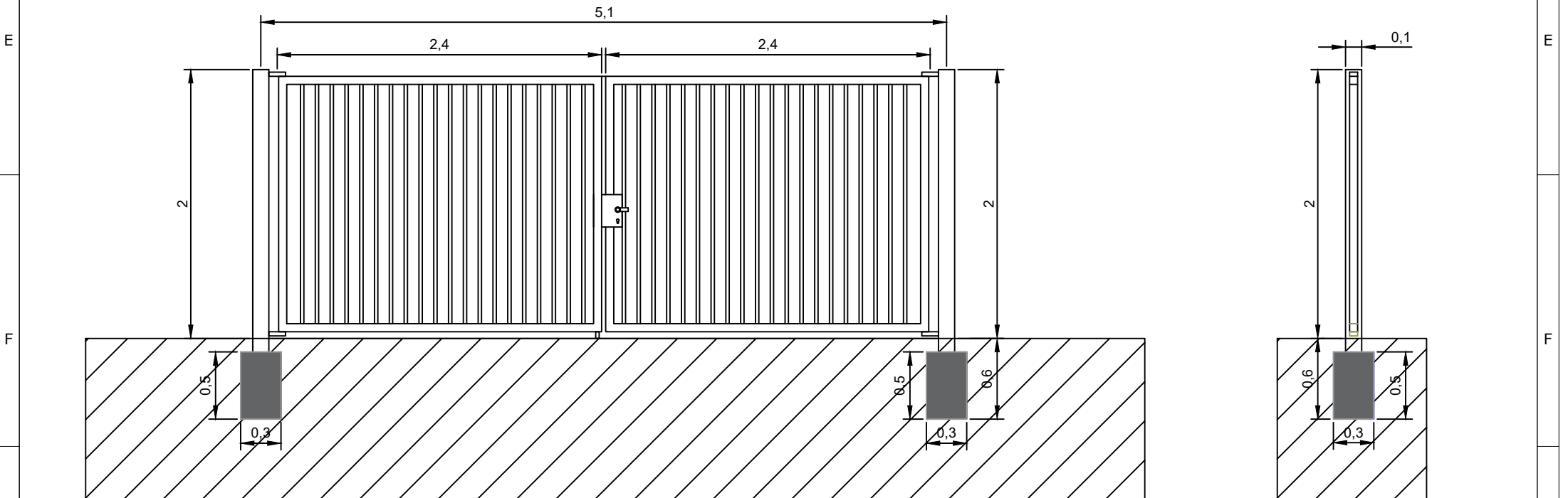

Vue de face

Vue en coupe

Vue de face: portail pivotant à double vantaux avec poteaux scellés dans plots béton
 Matériau: acier galvanisé thermolaqué
 Couleur: Acier galvanisé RAL 6011 (vert réséda)

Projet photovoltaïque		PC5-4 Façades et toitures Clôture occultante et portail	Informations		
Référence	Rue des Moulins		Surface clôturée	2,60 ha	
Commune	Ussel (19)				
Section	AC				
Parcelle(s)	49, 51, 120				
SAS CPV SUN 40 Immeuble Le Blasco 966 Avenue Raymond Dugrand CS66014 34060 Montpellier			Date	Nom	Echelle 1:40 Format A3 Unité Mètres
	Editeur	17/01/2022	OLA		
	Contrôle	19/01/2022	NCH		

Vue de dessus : Citerne vide

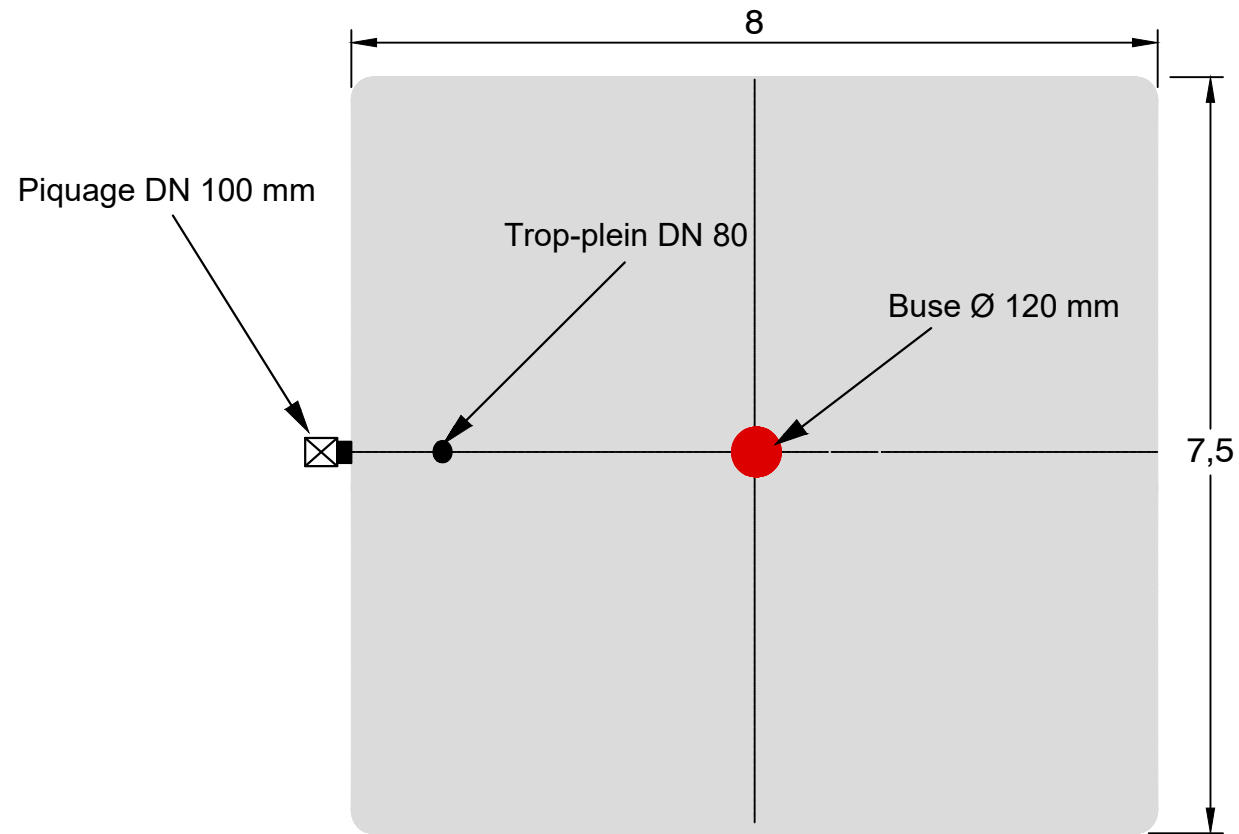

Vue de côté. Citerne pleine

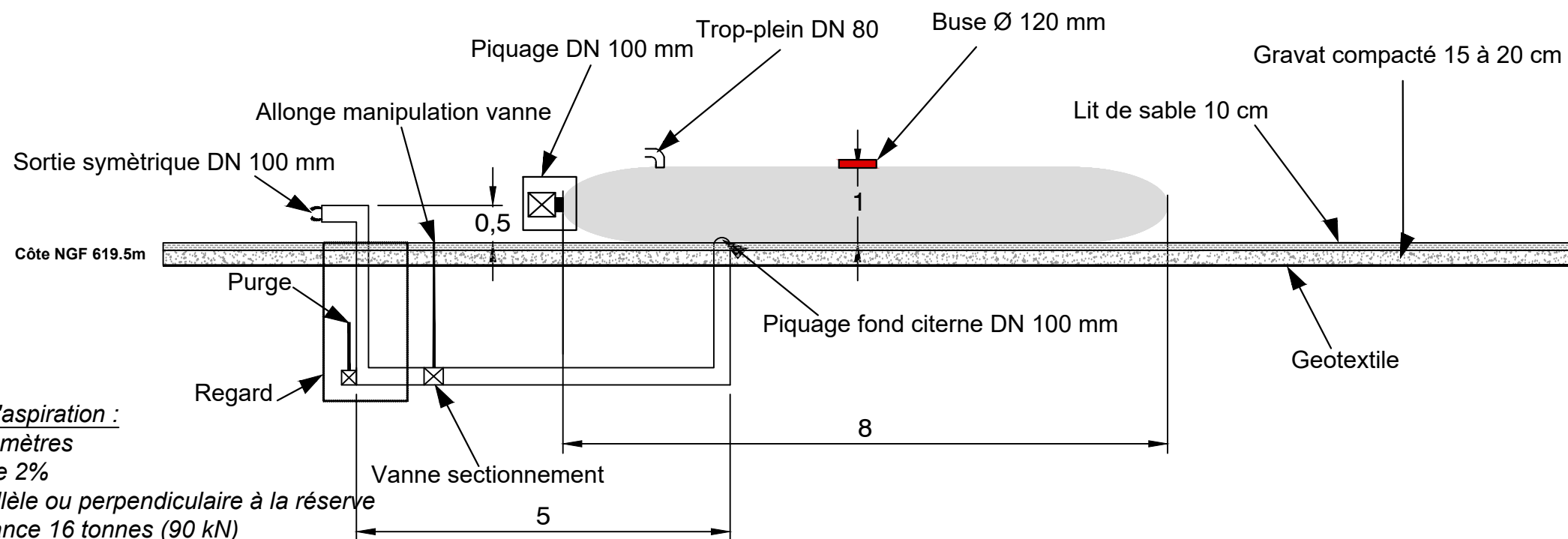

Aire d'aspiration :

- 4x 8 mètres
- pente 2%
- parallèle ou perpendiculaire à la réserve
- portance 16 tonnes (90 kN)

Projet photovoltaïque

SAS CPV SUN 40

Immeuble Le Blasco
966 Avenue Raymond Dugrand
CS66014
34060 Montpellier

PC5-5
Façades et toitures
Citerne

Référence	Rue des Moulins
Commune	Ussel (19)
Section	AC
Parcelle(s)	49, 51, 120

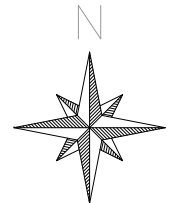

Informations

Volume	60 m ³

Echelle	1:75
Format d'impression	A3
Unité des mesures	Mètres

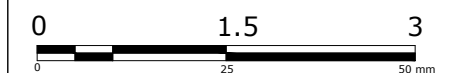

	Date	Nom
Editeur	28/11/2021	OLA
Contrôle	30/11/2021	NCH

FREDERIQUE
LONCHAMP
ARCHITECTE
60 rue des...
04 67 00 03 19
SIRET 799 511 191 00014
APE 7312Z

SAS CPV SUN 40

Immeuble Le Blasco
966 Avenue Raymond Dugrand
CS66014
34 060 Montpellier
Tel : 04 67 64 99 60

**PC6 : Insertion du projet de
construction dans son environnement**

**Commune de Ussel (19)
Lieu-dit "Rue des Moulins"**

F R E D E R I Q U E
L O N C H A M P T
A R C H I T E C T E

60 rue Briens - 39000 Verjoie
06 03 78 72
archi@fred.lonchamp.com
n° Ordre 080319
SIRET 799 511 191 00014
APE 7111Z

PC1 - Localisation du projet

Projet de parc photovoltaïque de Ussel - "Rue des Moulins" (19)

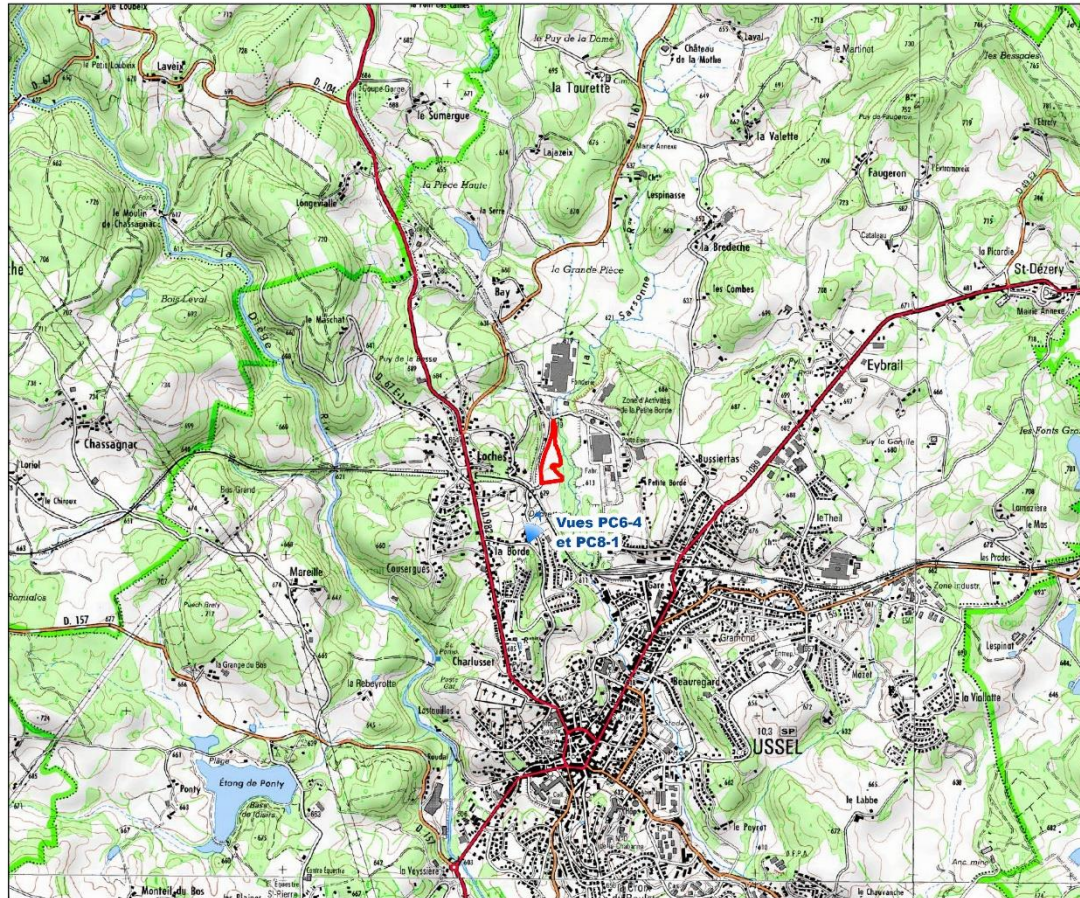

Légende

 Aire d'étude

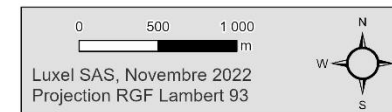

FREDERIQUE
LONCHAMPT
ARCHITECTE

60 rue Thiers - 38000 Grenoble
06 06 78 78 72
archi@fred-lonchampt.com
04 78 080319
SIRET 799 511 191 00014
APE 7111Z

PC6-1 – Insertion du projet en vue proche



F R E D E R I Q U E
L O N C H A M P T
A R C H I T E C T E

60 rue Chiers - 38000 Grenoble
06 07 65 76 72
archi@fred-lonchamp.com
N° Ordre 080319
SIRET 799 511 191 00014
APE 7111Z

PC6-2– Insertion du projet en vue proche



FREDERIQUE
LONCHAMPT
ARCHITECTE

60 rue Briars - 38000 Grenoble
06 09 65 76 72
archi@fred-lonchampt.com
N° Ordre 080319
SIRET 799 511 191 00014
APE 7111Z

PC6-3 – Insertion du projet en vue proche



FREDERIQUE
LONCHAMPT
ARCHITECTE

60 rue Chiers - 38000 Grenoble
06 05 76 72
archi@fred-lonchampt.com
04 06 080319
SIRET 799 511 191 00014
APE 7111Z

PC6-4 – Insertion du projet en vue proche



F R E D E R I Q U E
L O N C H A M P T
A R C H I T E C T E

60 rue Chiers - 38000 Grenoble
06 07 65 76 72
archi@fredionchamp.com
* Ordre 080319
SIRET 799 511 191 00014
APE 7111Z

PC6-5 – Insertion du projet en vue lointaine



F R E D E R I Q U E
L O N C H A M P T
A R C H I T E C T E

60 rue Thiers - 38000 Grenoble
06 70 65 76 72
archi@fred-lonchampot.com
+33 (0)4 78 08 03 19
SIRET 799 511 191 00014
APE 7111Z

SAS CPV SUN 40

Immeuble Le Blasco
966 Avenue Raymond Dugrand
CS66014
34 060 Montpellier
Tel : 04 67 64 99 60

**PC7 : Photographies permettant de situer le terrain dans
son environnement proche**

**Commune de Ussel (19)
Lieu-dit "Rue des Moulins"**

F R E D E R I Q U E
L O N C H A M P T
A R C H I T E C T E

60 rue Briens - 38000 Grenoble
06 98 65 78 72
archi@fred.loncha.com
N° Ordre 080319
SIRET 799 511 191 00014
APE 7111Z

PC1 - Localisation du projet

Projet de parc photovoltaïque de Ussel - "Rue des Moulins" (19)

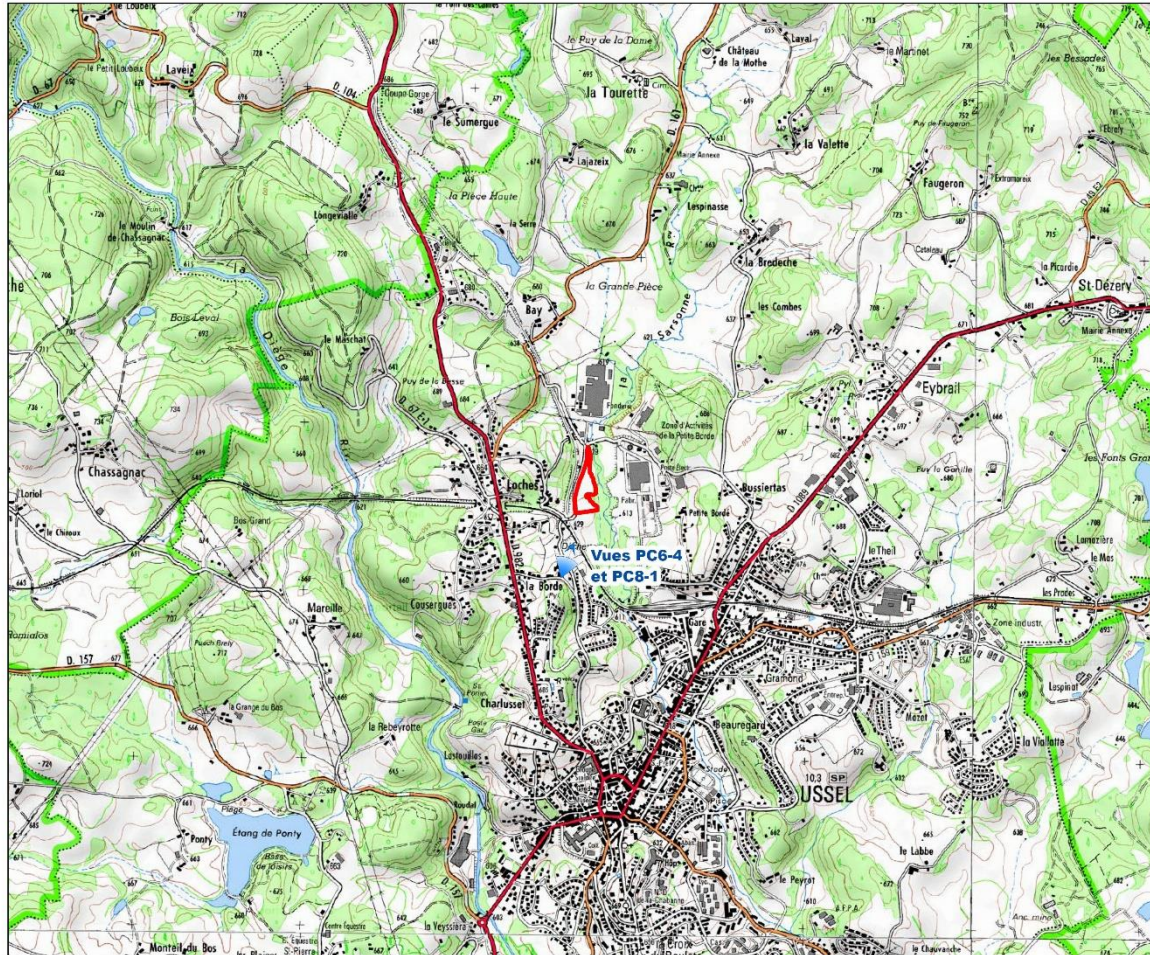

Légende

Aire d'étude

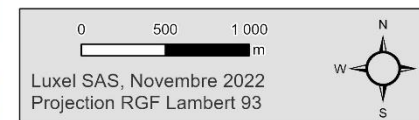

FREDERIQUE
LONCHAMPT
ARCHITECTE

60 rue Thiers - 38000 Grenoble
06 46 55 76 72
archi@fred-lonchamp.t.com
* Ordre 090319
SIRET 799 511 191 00014
APE 7111Z

PC7-1 – Photographie du terrain dans son environnement proche



F R E D E R I Q U E
L O N C H A M P T
A R C H I T E C T E

60 rue Thiers - 39000 Grenoble
06 45 76 72
archi@fred-lonchamp.t.com
Ordre 090319
SIRET 799 511 191 00014
APE 7111Z

PC7-2 – Photographie du terrain dans son environnement proche



FREDERIQUE
LONCHAMPT
ARCHITECTE



60 rue Thiers - 38000 Grenoble
06 45 76 72
archi@fred-lonchamp.t.com
* Ordre 090319
SIRET 799 511 191 00014
APE 7111Z

PC7-3 – Photographie du terrain dans son environnement proche



FREDERIQUE
LONCHAMPT
ARCHITECTE



60 rue Briars - 39000 Grandpierre
06 46 57 672
archi@fred-lonchamp.fr
Ordre 090319
SIRET 799 511 191 00014
APE 7111Z

SAS CPV SUN 40

Immeuble Le Blasco
966 Avenue Raymond Dugrand
CS66014
34 060 Montpellier
Tel : 04 67 64 99 60

**PC8 : Photographies permettant de situer le terrain dans
son environnement lointain**

**Commune de Ussel (19)
Lieu-dit "Rue des Moulins"**

F R E D E R I Q U E
L O N C H A M P T
A R C H I T E C T E

60 rue Briens - 38000 Grenoble
06 98 65 78 72
archi@fred.loncha.com
N° d'Ordre 080319
SIRET 799 511 191 00014
APE 7111Z

PC1 - Localisation du projet

Projet de parc photovoltaïque de Ussel - "Rue des Moulins" (19)

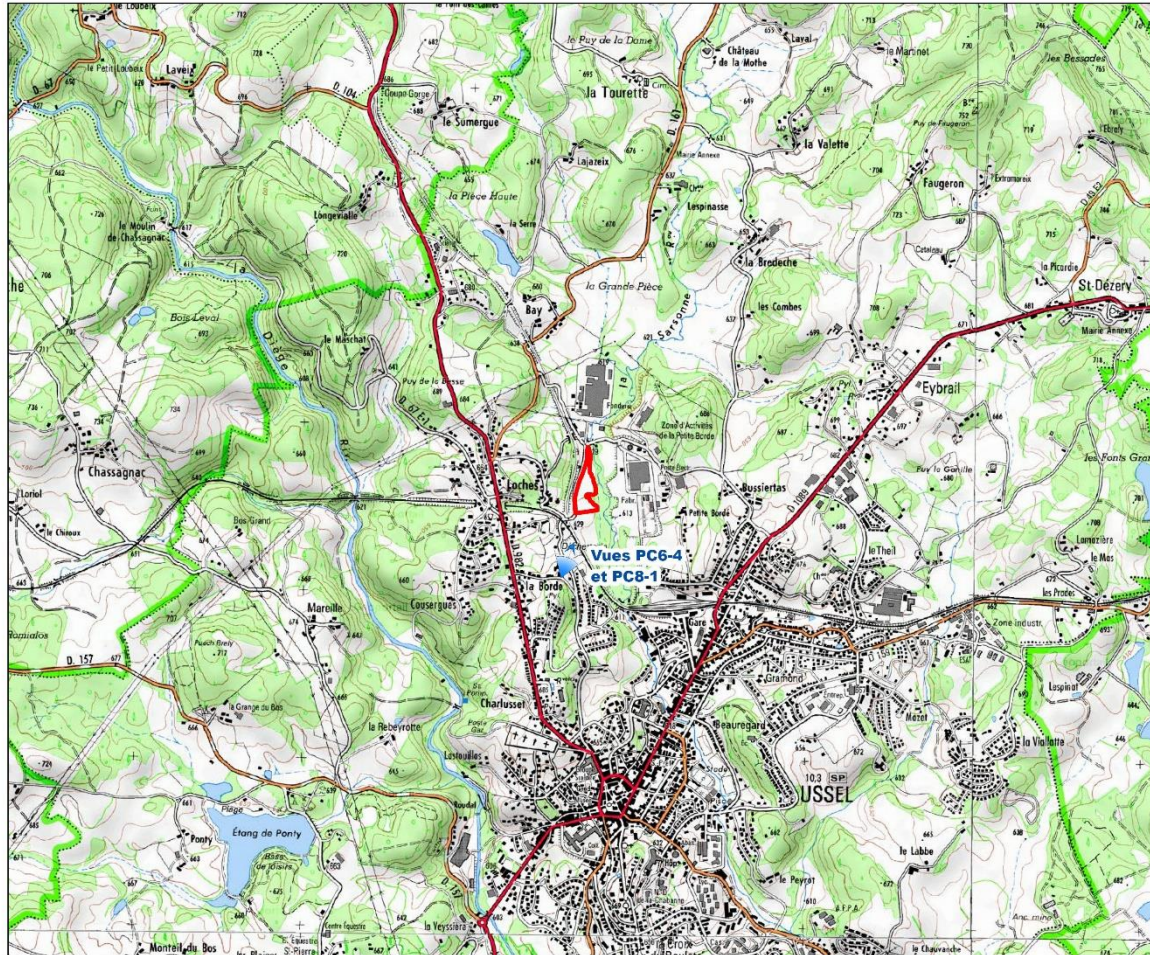

Légende

Aire d'étude

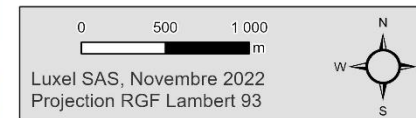

FREDERIQUE
LONCHAMPT
ARCHITECTE

60 rue Thiers - 39000 Dole
06 33 45 76 72
archi@fred-lonchamp.com
Ordre 090319
SIRET 799 511 191 00014
APE 7111Z

PC8-1 – Photographie du terrain dans son environnement lointain



FREDERIQUE
LONCHAMPT
ARCHITECTE

60 rue Thiers - 99000 Dierrenville
06 90 45 76 72
archi@fred-lonchampt.com
N° Ordre 090319
SIRET 799 511 191 00014
APE 7111Z