

Direction départementale de l'emploi, du travail, des solidarités et de la protection des populations de la Corrèze

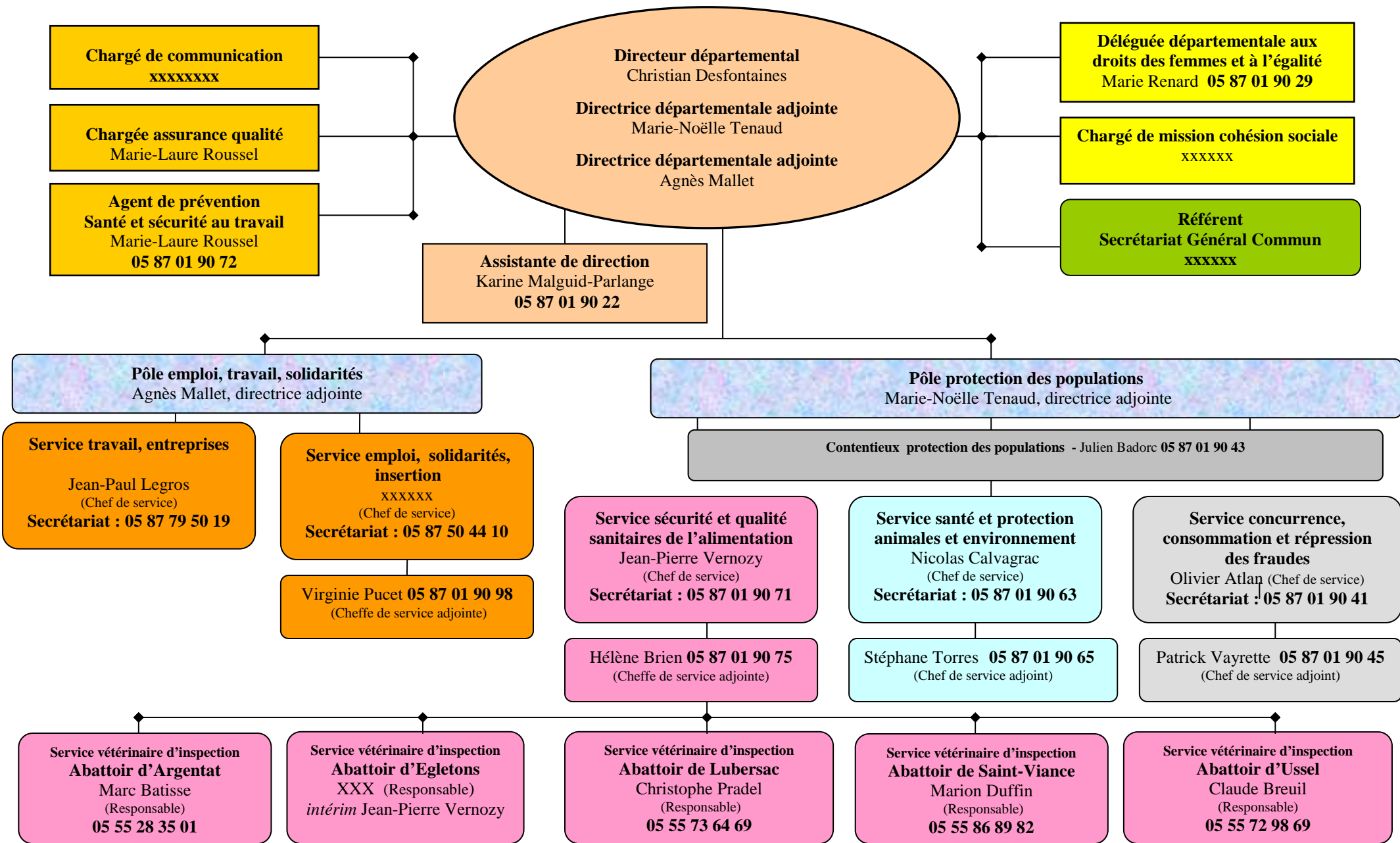

Travail, entreprises
05 87 79 + n°

Assistante
Lucie Bouyge **5019**

Unité de contrôle
« Inspection du travail »

S 1 : Virginie Delmarquette **5037**
S 2 : Stéphane Pechverty **5018**
S 3 : Marie-Claire Mestre **5021**
S 4 : Stéphane Deboutière **5023**
S 5 : Anne-Marie Galaud **5024**
S 6 : Sylvie Bouyge **5026**
S 7 : Joëlle Rouillon **5028**
S 8 : Didier Bertozzi **5020**

Assistant(e)s
Lucie Bouyge **5019**
Joël Laval **5022**
Catherine Relier **5025**

Réglementation du travail,
dialogue social

Responsable : Ophélie Vancayzeele
5012
Stéphanie Burgho **5027**
Olivier Rebeyrotte **5030**
Béatrice Pereira **5010**
Etel Anthiniac **5011**

Mutations économiques

Responsable : Freddy Egasse **5031**
Delphine Boutot **5014**
Stéphanie Burgho **5027**
Edith Duval **5006**

Emploi, solidarités, insertion

Solidarités - Insertion sociale
05 87 01 + n°

Accueil et secrétariat
Huguette Saunard **9024**

Gestion financière
Jean-Pierre Vedrenne **9092**

Ingénierie sociale de
l'hébergement et du logement

xxxxxx **9080**
Jean-Marc Vareille **9104**
Nathalie Cazaban **9090**
Andrée Verbiguié **9089**

Protection des personnes
vulnérables

Valérie Gosselet **9091**
Andrée Verbiguié **9089**

Emploi - Insertion
05 87 79 + n°

Assistantes
Fabienne Bonnet **5005**
Delphine Boutot **5014**

Chargées de mission
Béatrice Chêne **5003**
Cécilia Combe **5008**

Gestionnaires de mesures
Fabienne Bonnet **5005**

Comité médical,
Commission de réforme
05 87 01 + n°
Agnès SUDOUR **9026**
Valérie GOSSELET **9091**

Sécurité et qualité sanitaires
de l'alimentation
05 87 01 + n°

Santé et protection animales,
environnement
05 87 01 + n°

Concurrence, consommation
et répression des fraudes
05 87 01 + n°

Accueil téléphonique mutualisé
90 42

Mireille Jauberthie
Laetitia Vandenberghe
Amélia Zimmer
Armelle Géraudie

Accueil et secrétariat

Armelle Géraudie **9041**
Norlhoda Millet **9046**

Gestion financière des
services vétérinaires
Nathalie Fage **9023**

Contrôle et inspection

Martine Brunet **9077**
Annie Gambula **9076**
Carine Pellissier **9074**
Marie-Laure Roussel **9072**
Sébastien Truffy **9078**
Muriel Van Lerberghe **9073**

Accueil et secrétariat

Mireille Jauberthie **9063**
Laetitia Vandenberghe **9062**

Contrôle et inspection
SPA - ICPE

Alain Joffre **9079**
Nathalie Menou **9059**
Fanny Millot **9057**
Carine Pellissier **9074**
Sophie Mermet **9066**
Laurianne Rosa **9068**

Agent apicole
Jean-Louis Cibles **9064**

Sous produits animaux

Responsable : XX
Sonia Decros **9047**

Enquêtes, contrôles

Julien Badorc **9043**
Armelle Géraudie **9041**
Karine Gros **9044**
Norlhoda Millet **9046**
Patrick Vayrette **9045**
Soizic Blaevoet **90 49**

Service sécurité et qualité sanitaires de l'alimentation

Services vétérinaires d'inspection : abattoirs

**Service Vétérinaire
d'Inspection
Abattoir d'Argentat
05 55 28 35 01**

Vétérinaire officiel
Marc Batisse

Contrôle et inspection
Alexia Leclerc
Amandine Selidonio
Lorraine Tolle-Pierson

**Service Vétérinaire
d'Inspection
Abattoir d'Egletons
05 55 93 38 49**

Vétérinaires officiels
xxx (intérim Jean-Pierre Vernoz)

Marie Anne Dufayard
Jérôme Laplaze

Contrôle et inspection
Jérémy Baudet
Cédric Bouillaguet
Jacky Lauber
Melkior Leblanc
Thomas Pech
Mélodie Perrier

**Service Vétérinaire
d'Inspection
Abattoir de Lubersac
05 55 73 64 69**

Vétérinaires officiels
Christophe Pradel
Valérie Aufils
Dominique Donnadiou
Marie-Aude Heng-Talieux
Robert Mansie

Contrôle et inspection
Nadège Barres
Jean-François Menot
Serge Raygner

**Service Vétérinaire
d'Inspection
Abattoir de Saint-Viance
05 55 86 89 82**

Vétérinaires officiels
Marion Duffin
Christophe Pradel

Contrôle et inspection
Alban Damoret
Elise Demas
Sydaline Marguerez
Sabine Mathurin
Thierry Passemar
Audrey Volat

**Service Vétérinaire
d'Inspection
Abattoir d'Ussel
05 55 72 98 69**

Vétérinaires officiels
Claude Breuil
Alain Prévost

Contrôle et inspection
Aurore Gosseye
Patrick Poiret
Jean-Michel Szuszman

MDPH (Tulle) : agents en détachement

- Aline GENEAU : ageneau@correze.fr
- Sylvette TENEZE : steneze@correze.fr