

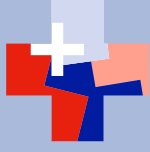

**MINISTÈRE  
DE L'INTÉRIEUR**

*Liberté  
Égalité  
Fraternité*

**SERVICES  
PUBLICS+**



**LA TRANSPARENCE SUR LES RÉSULTATS  
DE VOS SERVICES PUBLICS**

Chiffres mis à jour : T1-2022  
votre préfecture



**75%**

Taux de satisfaction globale  
des usagers  
pour la délivrance des titres <sup>(1)</sup>



**92%**

Taux d'appels décrochés  
en préfecture <sup>(5)</sup>



**36 jour(s)**

Délai moyen de délivrance  
des **CNI-passeports** <sup>(2)</sup>

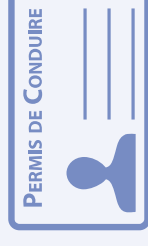

**25 jour(s)**

Délai moyen de délivrance  
des **permis de conduire** <sup>(3)</sup>



**5 jours**

Délai moyen de délivrance des certificats  
d'**immatriculation des véhicules** (cartes grises) <sup>(4)</sup>

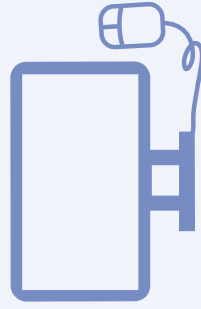

**2,7/5**

Score d'effort ressenti  
par les usagers  
pour les **télé-procédures**  
permis de conduire  
et certificats d'immatriculation  
des véhicules (cartes grises) <sup>(6)</sup>

- (1) Enquête de satisfaction nationale conduite par l'agence nationale des titres sécurisés (ANTS) concernant les télé-procédures relatives aux permis de conduire (hors auto-école), aux cartes grises et aux cartes nationales d'identité/passeports.
- (2) Donnée trimestrielle de la plateforme de traitement des demandes de titres (CERT) à laquelle votre préfecture est rattachée (délai entre la date de réception par le CERT de la demande dématérialisée complète faite par l'usager en mairie et la date de réception du document finalisé en mairie). Source ANTS.
- (3) Donnée trimestrielle de la plateforme de traitement des demandes de titres (CERT) à laquelle votre préfecture est rattachée (délai entre le dépôt de la demande dématérialisée complète et la date de remise en main propre du titre à l'usager par La Poste). Source ANTS.
- (4) Donnée trimestrielle nationale pour toutes les demandes de CIV-cartes grises (délai entre la date de l'enregistrement de la demande de l'usager dans les systèmes informatiques et la date de la remise du titre). Source : ANTS.
- (5) Source : indicateur local trimestriel, mesuré en préfecture.
- (6) Enquête conduite auprès d'un panel d'usagers sur la difficulté des usagers à demander leur carte grise ou leur permis de conduire sur internet, sur une échelle de 1 (démarche facile) à 5 (démarche compliquée). Source ANTS.



Pour plus d'info sur la transparence des services publics : [www.modernisation.gouv.fr/transparence](http://www.modernisation.gouv.fr/transparence)